

Índice de Folhas

Nome Leiaute	Publicados	Notas
00 Folha Índice	<input checked="" type="checkbox"/>	
PL Projeto Legal		
01 PLANTA DE LOCALIZAÇÃO	<input checked="" type="checkbox"/>	
02 PLANTA EXISTENTE	<input checked="" type="checkbox"/>	
03 PLANTA DEMOLIÇÃO/ AMP...	<input checked="" type="checkbox"/>	
04 PLANTA CORTES	<input checked="" type="checkbox"/>	
05 ELEVAÇÕES	<input checked="" type="checkbox"/>	
06 PLANTA DE COBERTURA	<input checked="" type="checkbox"/>	
07 PLANTA DE LAYOUT	<input checked="" type="checkbox"/>	
08 PAGINAÇÃO DE PISO	<input checked="" type="checkbox"/>	
09 ELEVAÇÕES DE INTERIOR...	<input checked="" type="checkbox"/>	
10 ELEVAÇÕES DE INTERIOR...	<input checked="" type="checkbox"/>	
11 PORTAS E ESQUADRIAS	<input checked="" type="checkbox"/>	

PROJETO

AMPLIAÇÃO CÂMARA MUNICIPAL DE OLÍMPIA/SP

NOME DO PROPRIETÁRIO

PRESIDENTE - RENATO BARRERA SOBRINHO

ENDEREÇO

Av. Aurora Forti Neves, 867 - Centro, Olímpia - SP
Olímpia, SÃO PAULO

FASE PROJETO

ESCALA
1:1

DATA
10/10/2023

CONTEÚDO

Folha Índice

FOLHA

ARQUIVO DIGITAL

CAMRA MUNICIPAL AMPLIAÇÃO 02_REV.02.pln

00

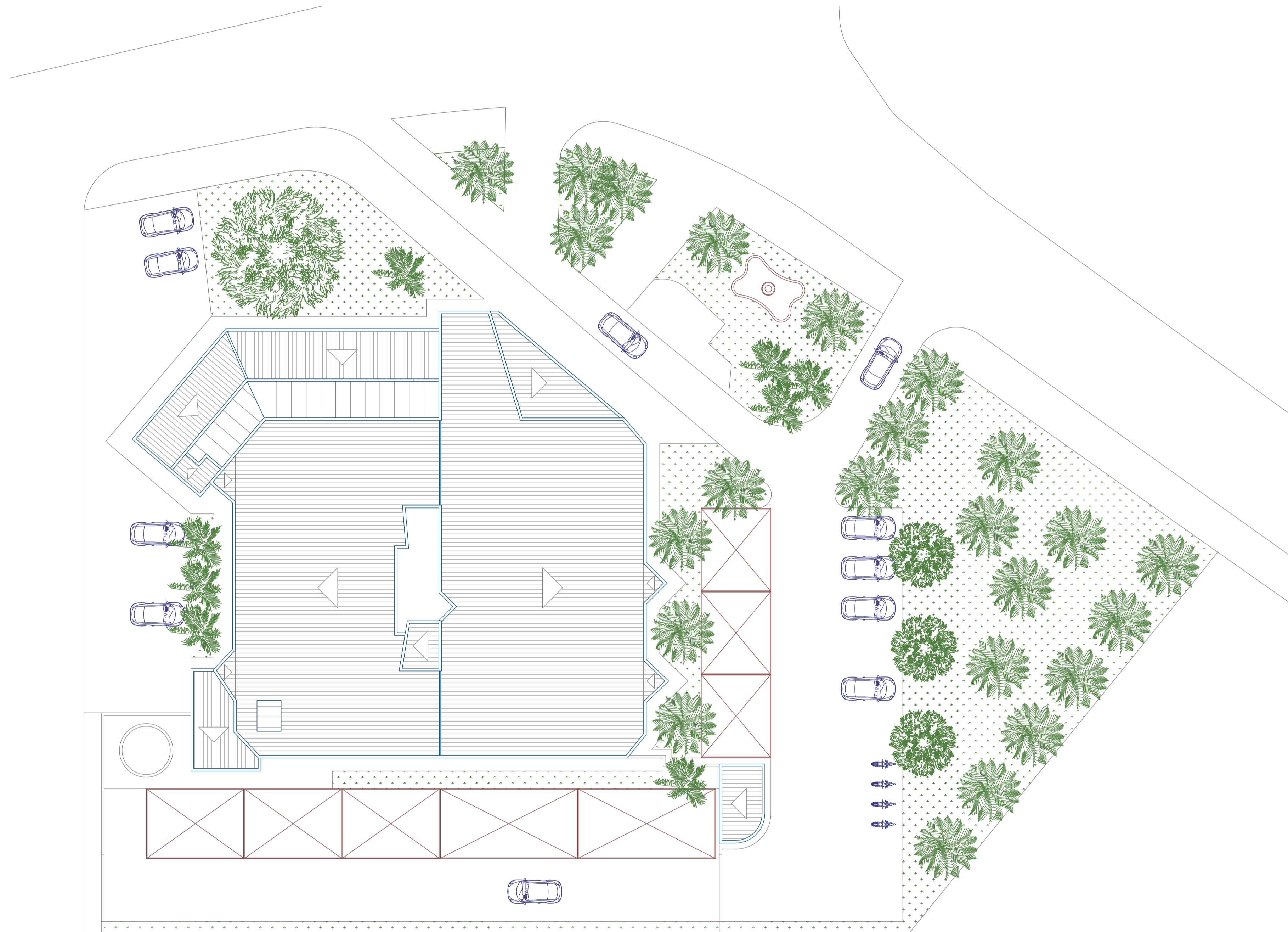

FONTE: Projeto cedido pela Câmara Municipal de Olímpia

01 LOCALIZAÇÃO EXISTENTE
Escala: 1:200

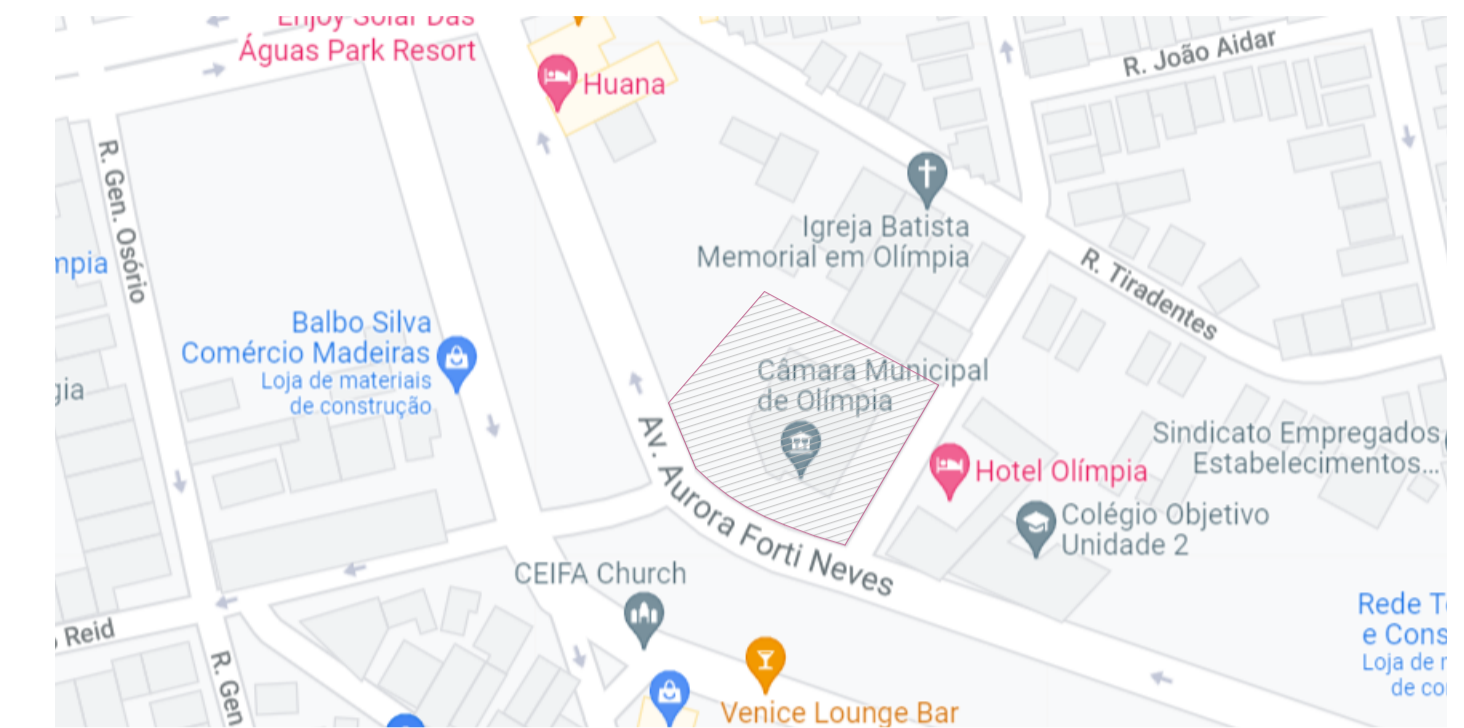

FONTE: GOOGLE (INTERNET)

01 Mapa Localização

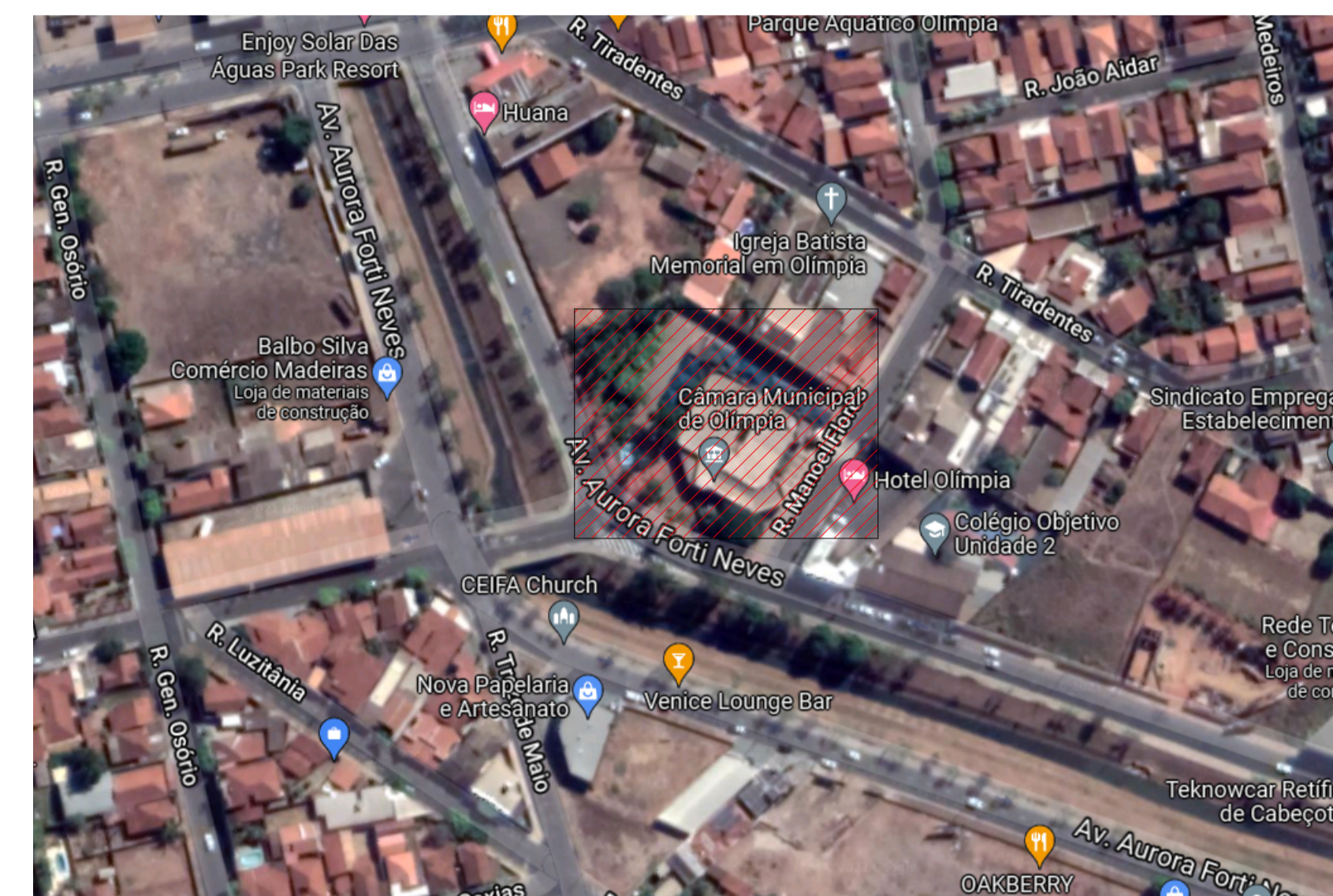

LOCALIZAÇÃO SEM ESCALA

FONTE: GOOGLE (INTERNET)

RENATO BARRERA SOBRINHO
PRESIDENTE
Câmara Municipal da Estância Turística de Olímpia/SP

Tulio Kitagawa Vergamine
Engenheiro Civil
5070405288

ASSUNTO:

PLANTA DE LOCALIZAÇÃO

PRANCHA:

2/12

PROJETO:

REFORMA E AMPLIAÇÃO

INICIATIVA:

Câmara Municipal da Estância Turística de Olímpia/SP

RESPONSÁVEL TÉCNICO:

Tulio Kitagawa Vergamine- 5070405288

Escala: 1:100 | 10/10/2023 |

Gestão 2020 - 2024



FONTE: Projeto cedido pela Câmara Municipal de Olímpia

02 Planta Existente

ÁREA DE INTERVENÇÃO

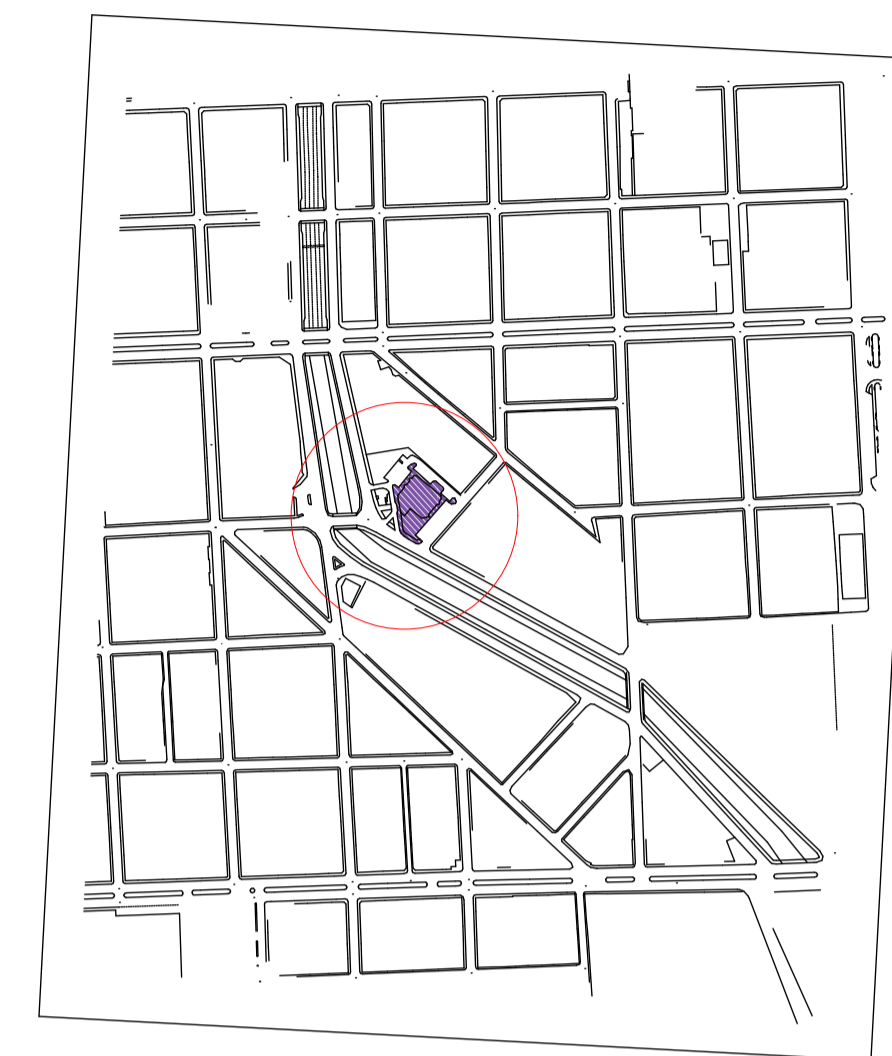

LOCALIZAÇÃO SEM ESCALA

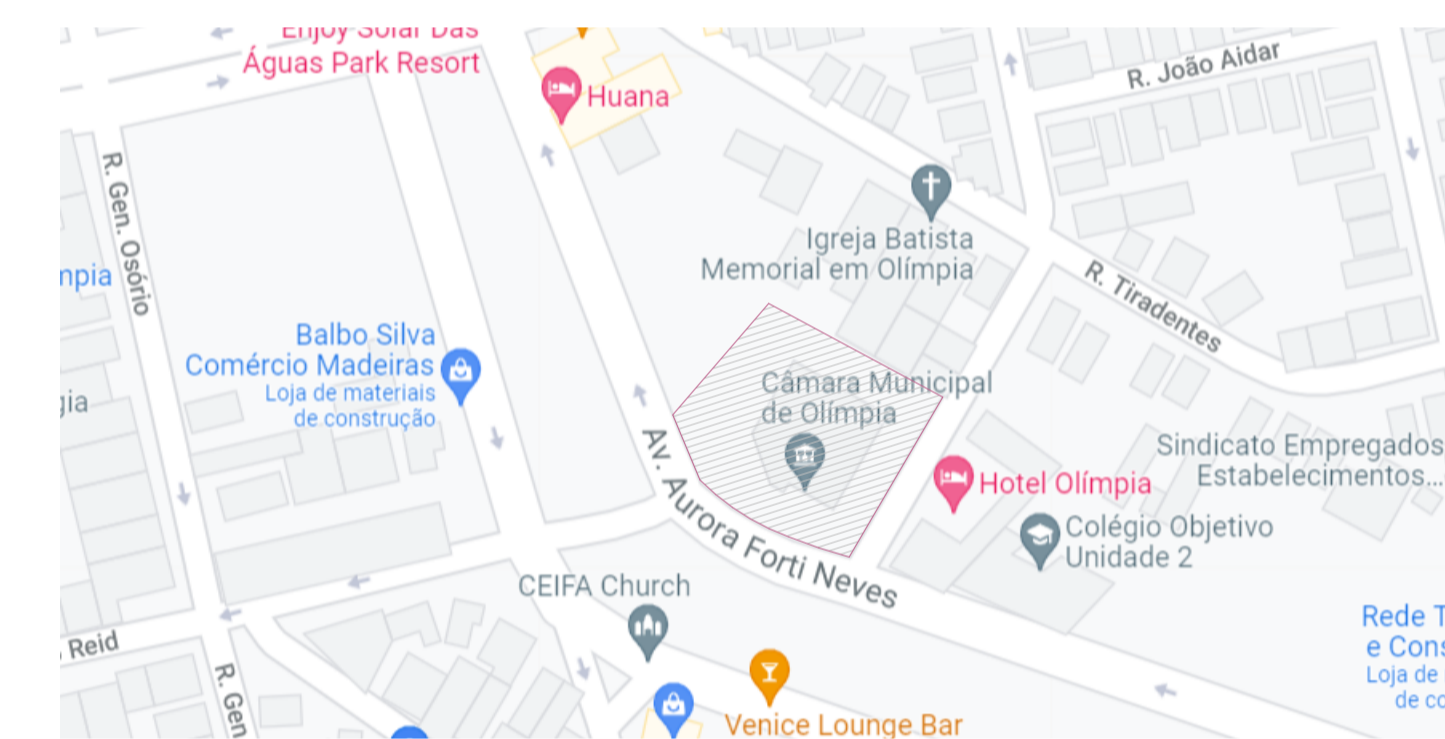

02 Mapa Localização

RENATO BARRERA SOBRINHO
PRESIDENTE
Câmara Municipal da Estância Turística de Olímpia/SP

Tulio Kitagawa Vergamine
Engenheiro Civil
5070405288

ASSUNTO: **PLANTA EXISTENTE** PRANCHA: **3/12**

PROJETO: **REFORMA E AMPLIAÇÃO**

INICIATIVA: **Câmara Municipal da Estância Turística de Olímpia/SP**

RESPONSÁVEL TÉCNICO: **Tulio Kitagawa Vergamine- 5070405288**

Escala: 1:100 | 10/10/2023 | Gestão 2020 - 2024



0.1 PLANTA DEMOLIÇÃO/ AMPLIAÇÃO
Escala: 1:100

LEGENDA

À DEMOLIR

À CONSTRUIR

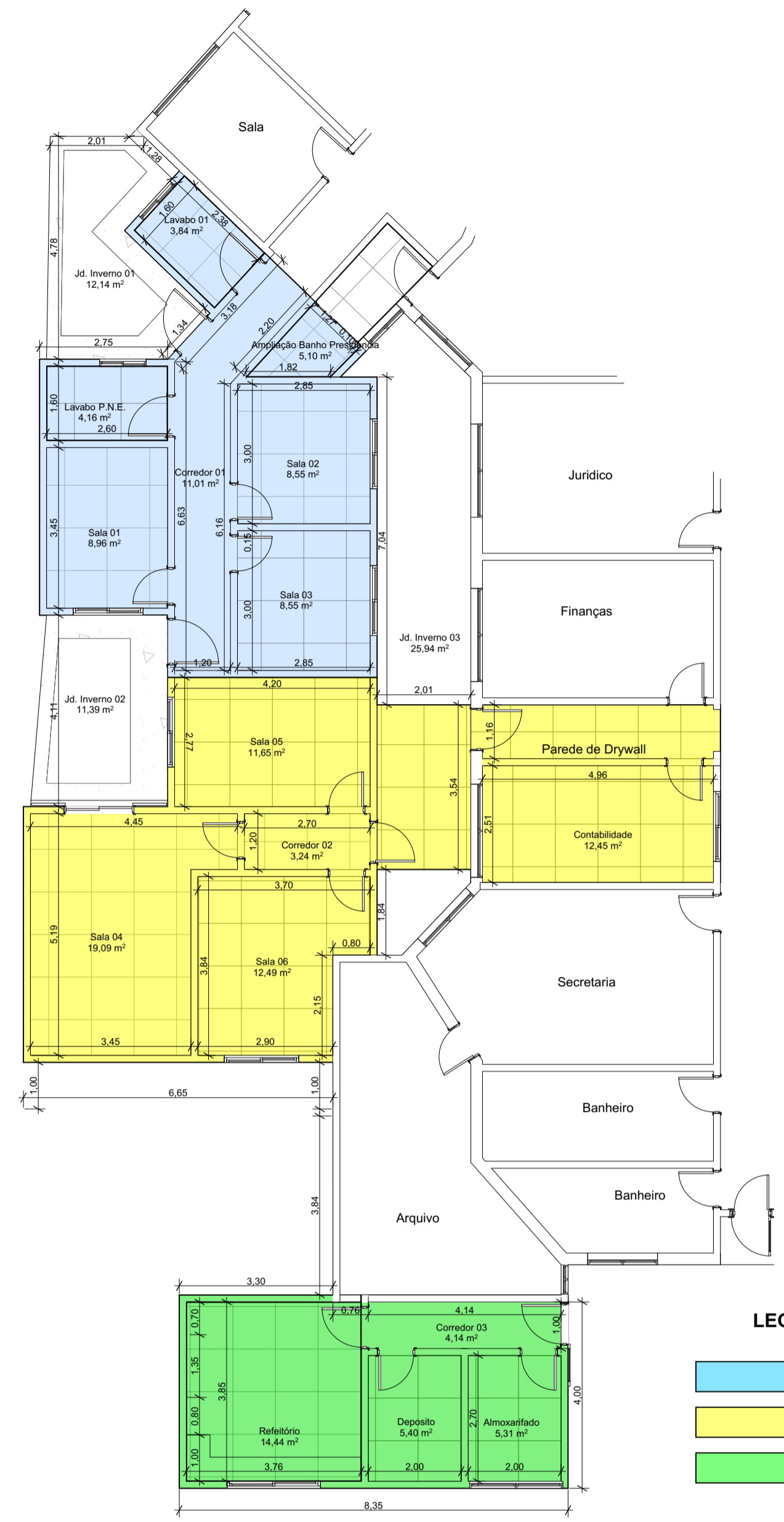

0.2 Mapa BLOCOS
Escala: 1:100

LEGENDA

BLOCO 01 - SALAS VEREADORES

BLOCO 02 - SALAS ADMINISTRATIVAS

BLOCO 03 - REFEITÓRIO E SERVIÇOS

Mapa de Áreas		
Piso de Origem	Nome da Zona	Área Medida
Térreo	Almoarifado	5,31
	Ampliação Banh...	5,10
	Contabilidade	12,45
	Corredor 01	11,01
	Corredor 02	3,24
	Corredor 03	4,14
	Deposito	5,40
	Jd. Inverno 01	12,14
	Jd. Inverno 02	11,39
	Jd. Inverno 03	25,94
	Lavabo 01	3,84
	Lavabo P.N.E.	4,16
	Refeitório	14,44
	Sala 01	8,96
	Sala 02	8,55
	Sala 03	8,55
	Sala 04	19,09
	Sala 05	11,65
	Sala 06	16,65
	Total	192,01 m²

RENATO BARRERA SOBRINHO
PRESIDENTE
Câmara Municipal da Estância Turística de Olímpia/SP

Tulio Kitagawa Vergamine
Engenheiro Civil
5070405288

ASSUNTO: **PLANTA DEMOLIÇÃO/ AMPLIAÇÃO**

PRANCHA: **4/12**

PROJETO: **REFORMA E AMPLIAÇÃO**

INICIATIVA: **Câmara Municipal da Estância Turística de Olímpia/SP**

RESPONSÁVEL TÉCNICO:
Tulio Kitagawa Vergamine- 5070405288

Escala: 1:100 | 10/10/2023 | Gestão 2020 - 2024

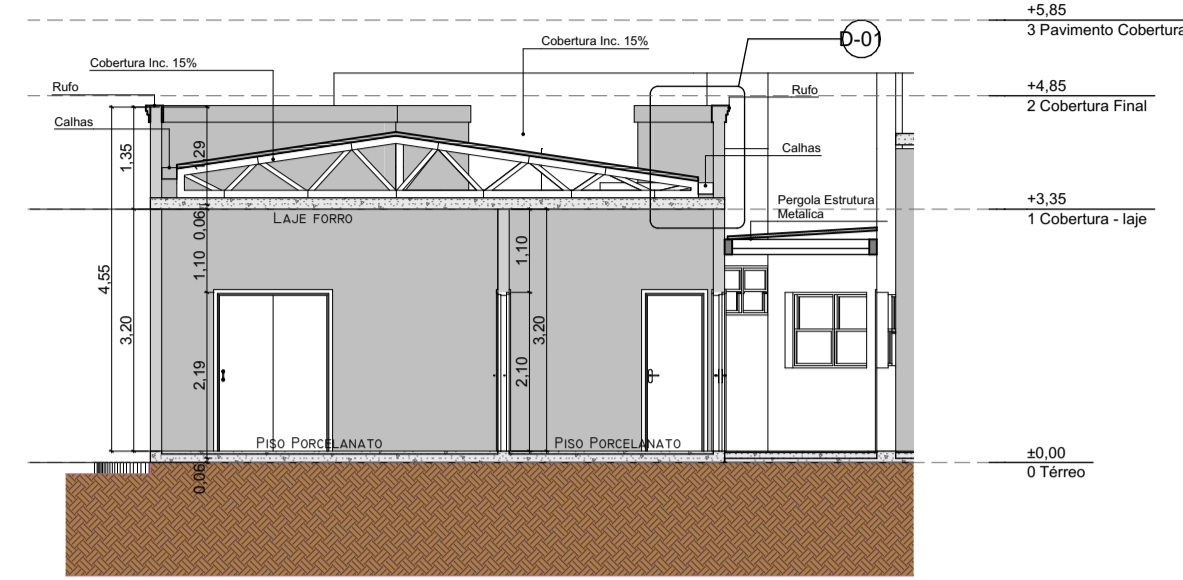

01 Corte A-01
Escala: 1:100

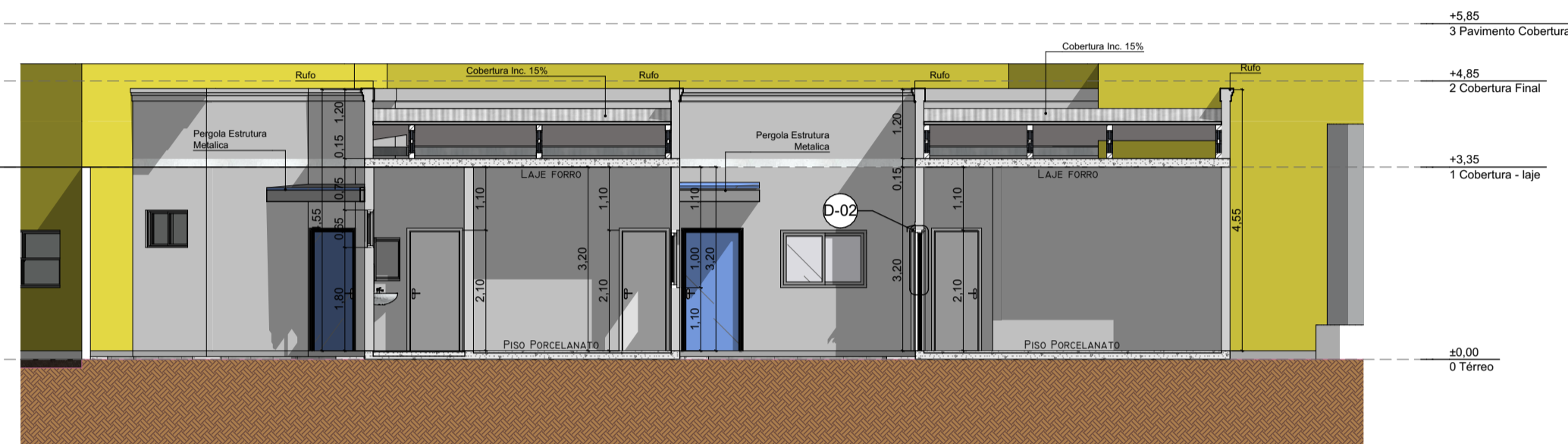

02 Corte B-01
Escala: 1:100

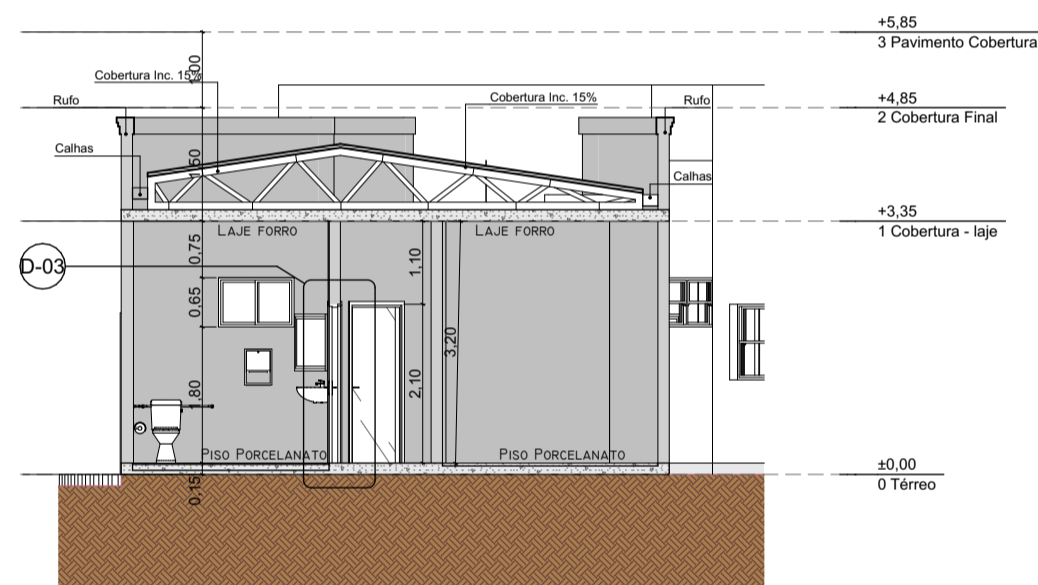

03 Corte C-01
Escala: 1:100

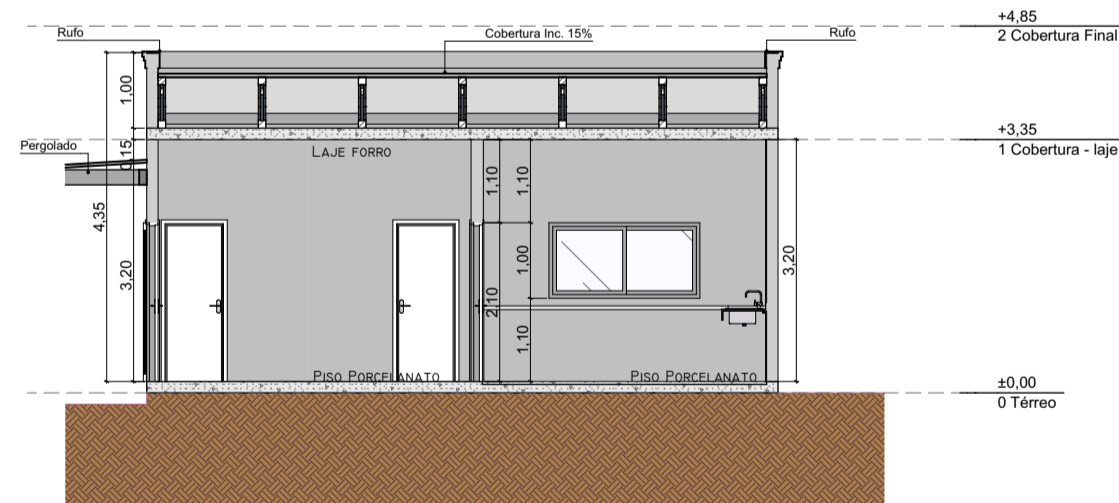

04 Corte A-02
Escala: 1:100

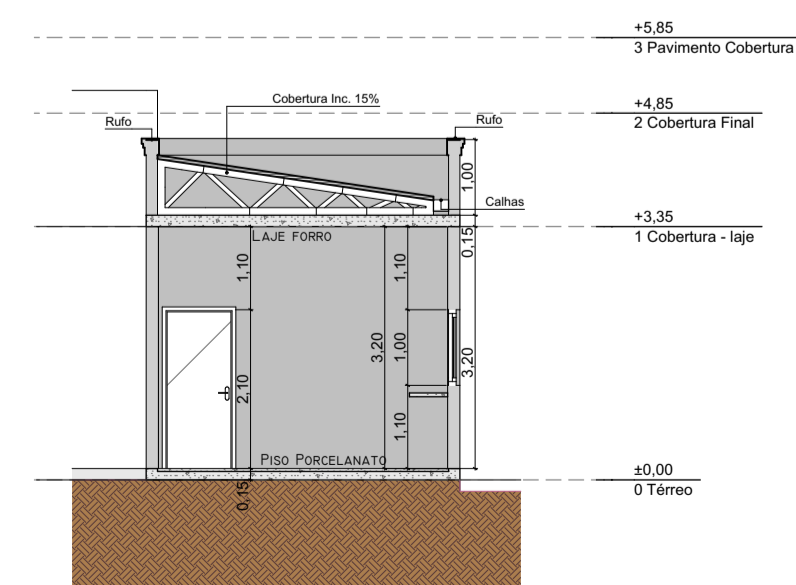

05 Corte B-02
Escala: 1:100

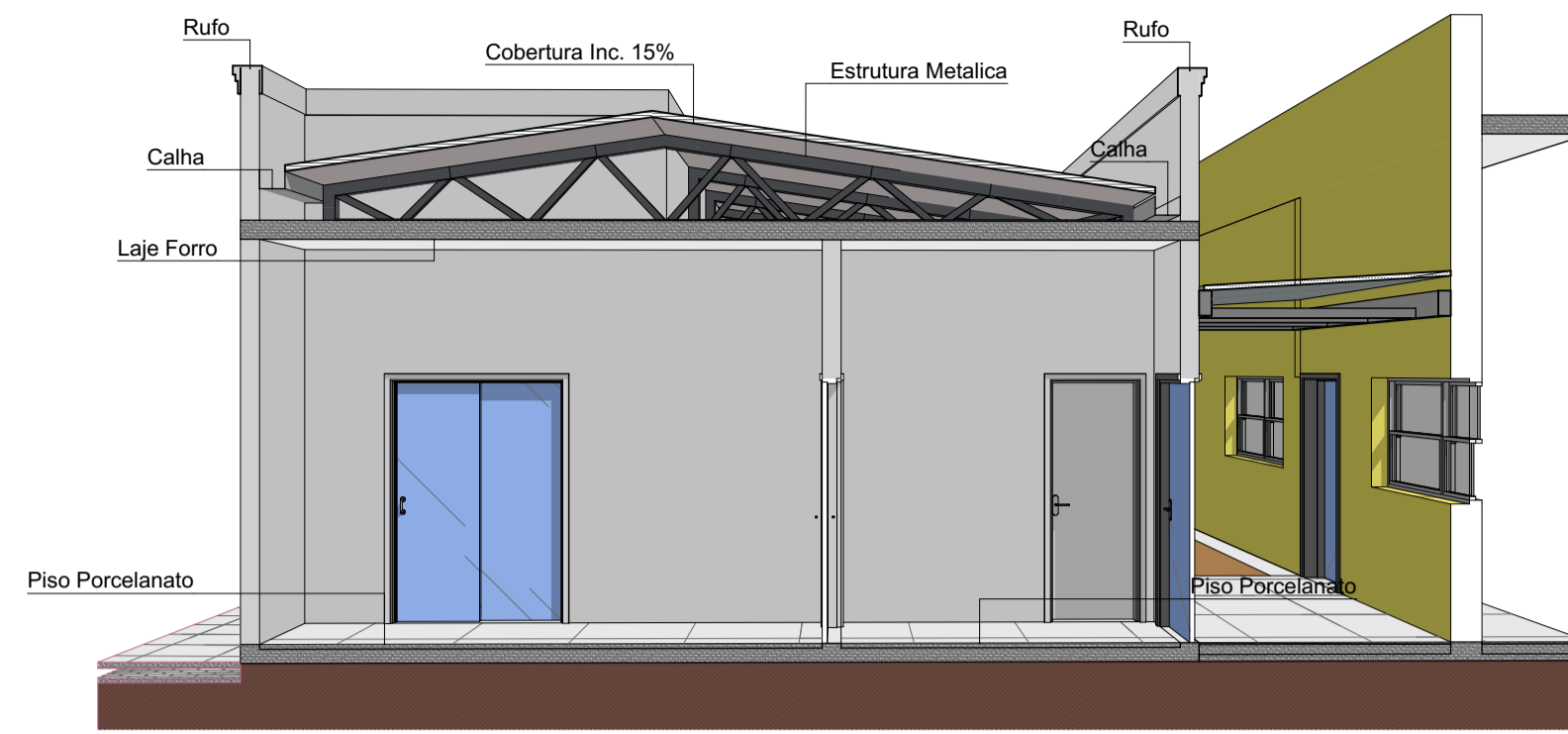

06 3D CORTE A-1

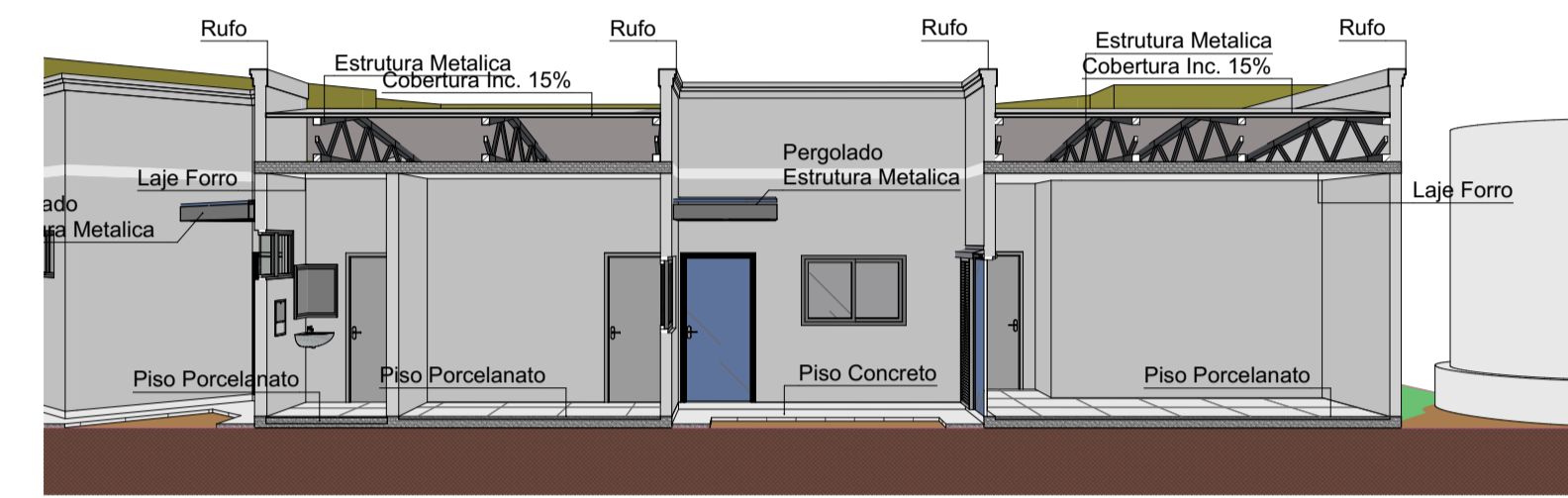

07 3D CORTE B-1

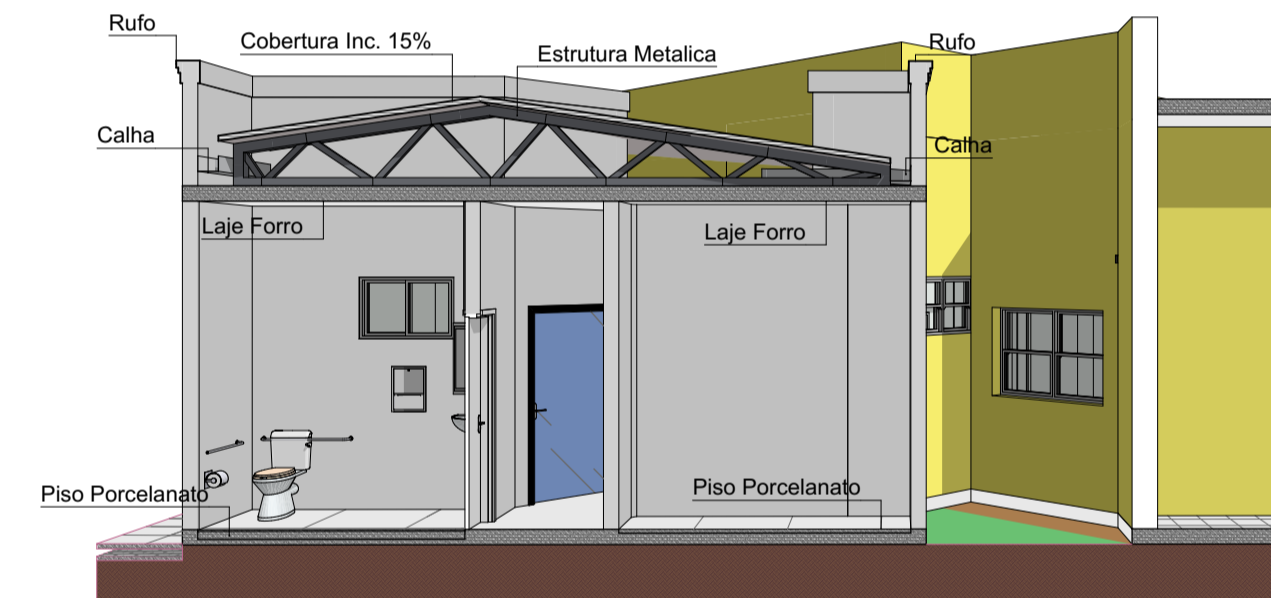

08 3D CORTE C-1

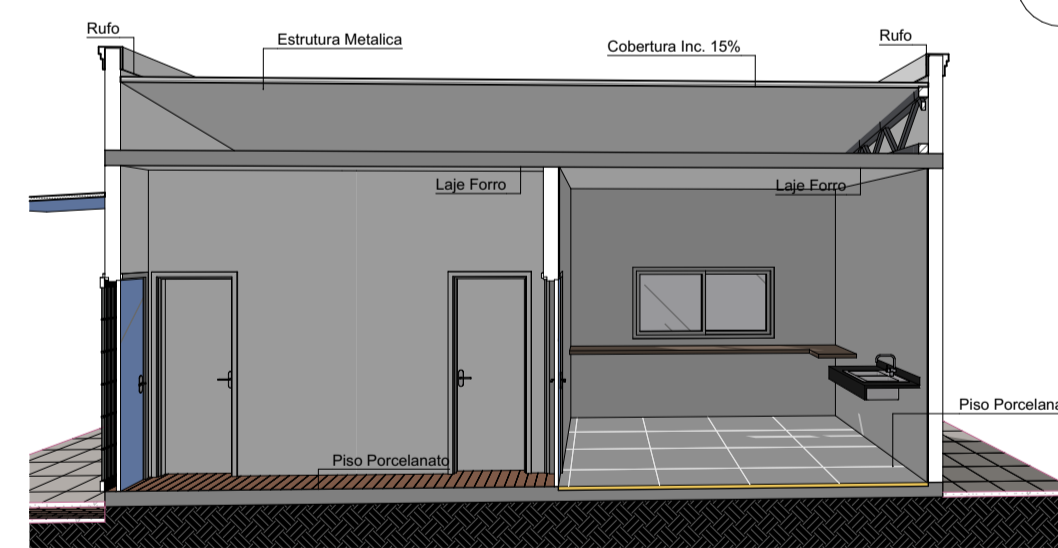

09 3D CORTE A-2

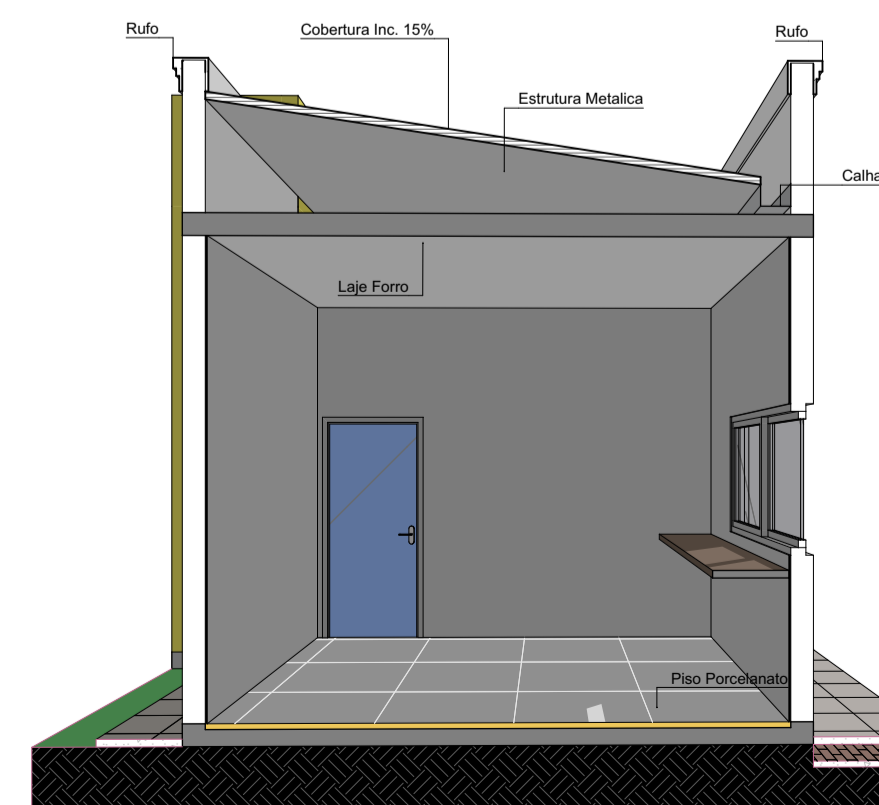

10 3D CORTE B-2

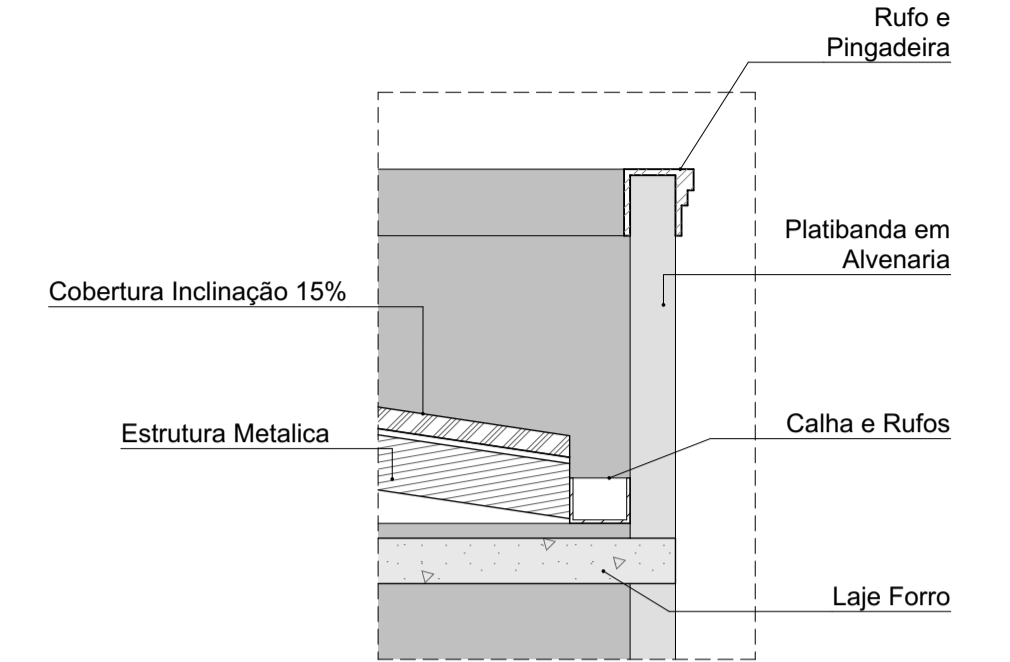

11 D-01 Det. Cobertura
Escala: 1:25

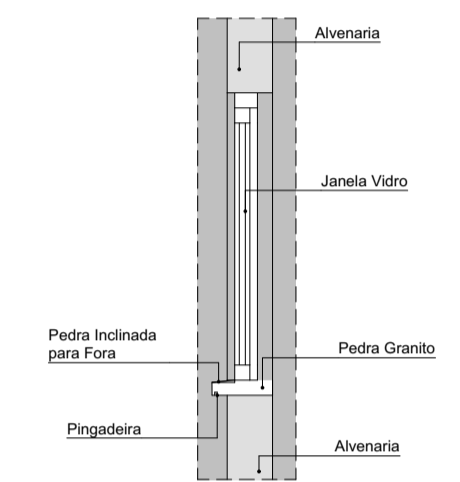

12 D-02 Det. Janela
Escala: 1:25

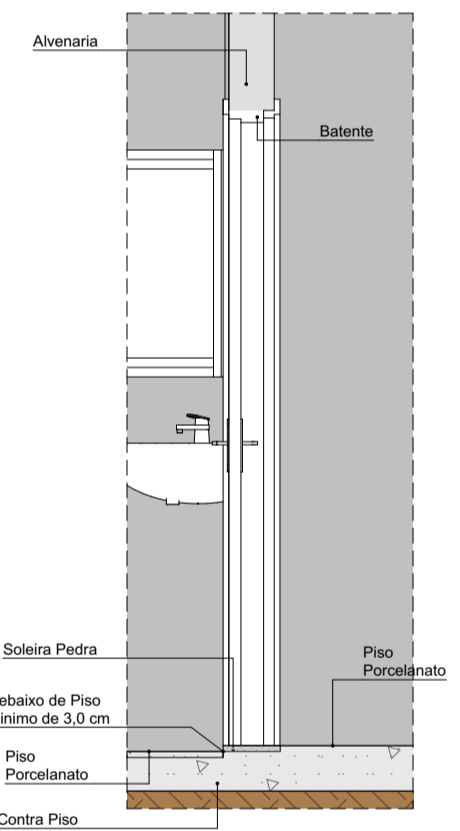

13 Det. Soleira
Escala: 1:25

RENATO BARRERA SOBRINHO
PRESIDENTE
Câmara Municipal da Estância Turística de Olímpia/SP

Tulio Kitagawa Vergamine
Engenheiro Civil
5070405288

ASSUNTO:
PLANTA CORTES

PRANCHA:
5/12

PROJETO:
REFORMA E AMPLIAÇÃO

INICIATIVA:
Câmara Municipal da Estância Turística de Olímpia/SP

RESPONSÁVEL TÉCNICO:
Tulio Kitagawa Vergamine- 5070405288

Escala: 1:100 | 10/10/2023 | Gestão 2020 - 2024



05 Elevação 01
Escala: 1:100

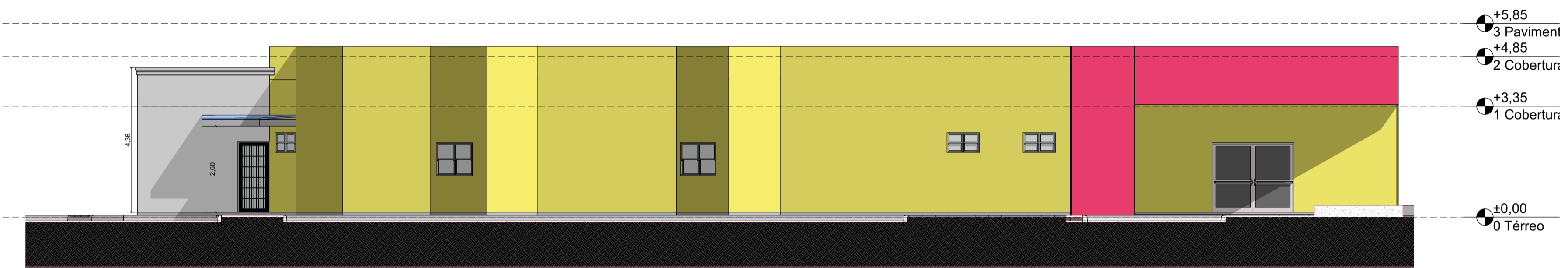

05 Elevação 02
Escala: 1:100



05 Elevação 03
Escala: 1:100

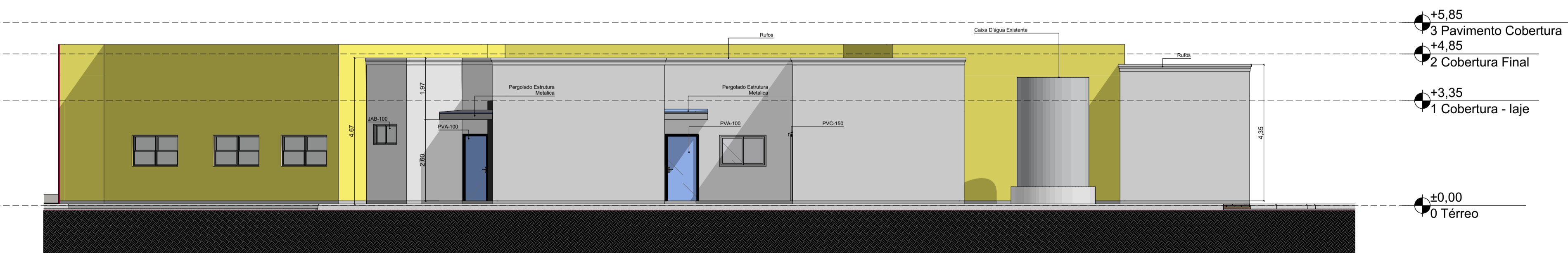

05 Elevação 04
Escala: 1:100

RENATO BARRERA SOBRINHO
PRESIDENTE
Câmara Municipal da Estância
Turística de Olímpia/SP

Tulio Kitagawa Vergamine
Engenheiro Civil
5070405288

ASSUNTO:
ELEVAÇÕES

PRANCHA:
6/12

PROJETO:
REFORMA E AMPLIAÇÃO

INICIATIVA:
**Câmara Municipal da Estância Turística
de Olímpia/SP**

RESPONSÁVEL TÉCNICO:
Tulio Kitagawa Vergamine- 5070405288

Escala: 1:100 | 10/10/2023 | Gestão 2020 - 2024

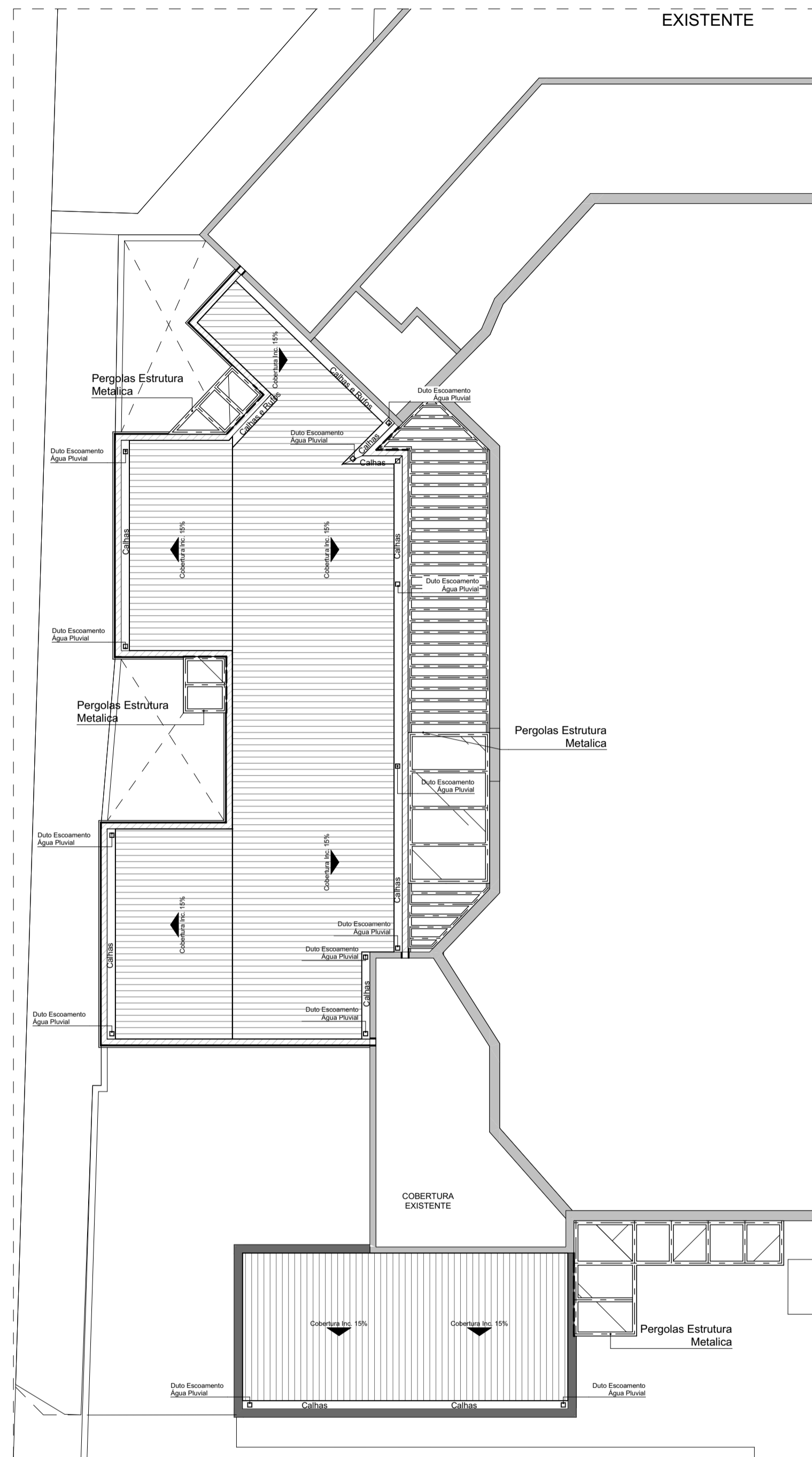

1. PROJETO COBERTURA
Escala: 1:100

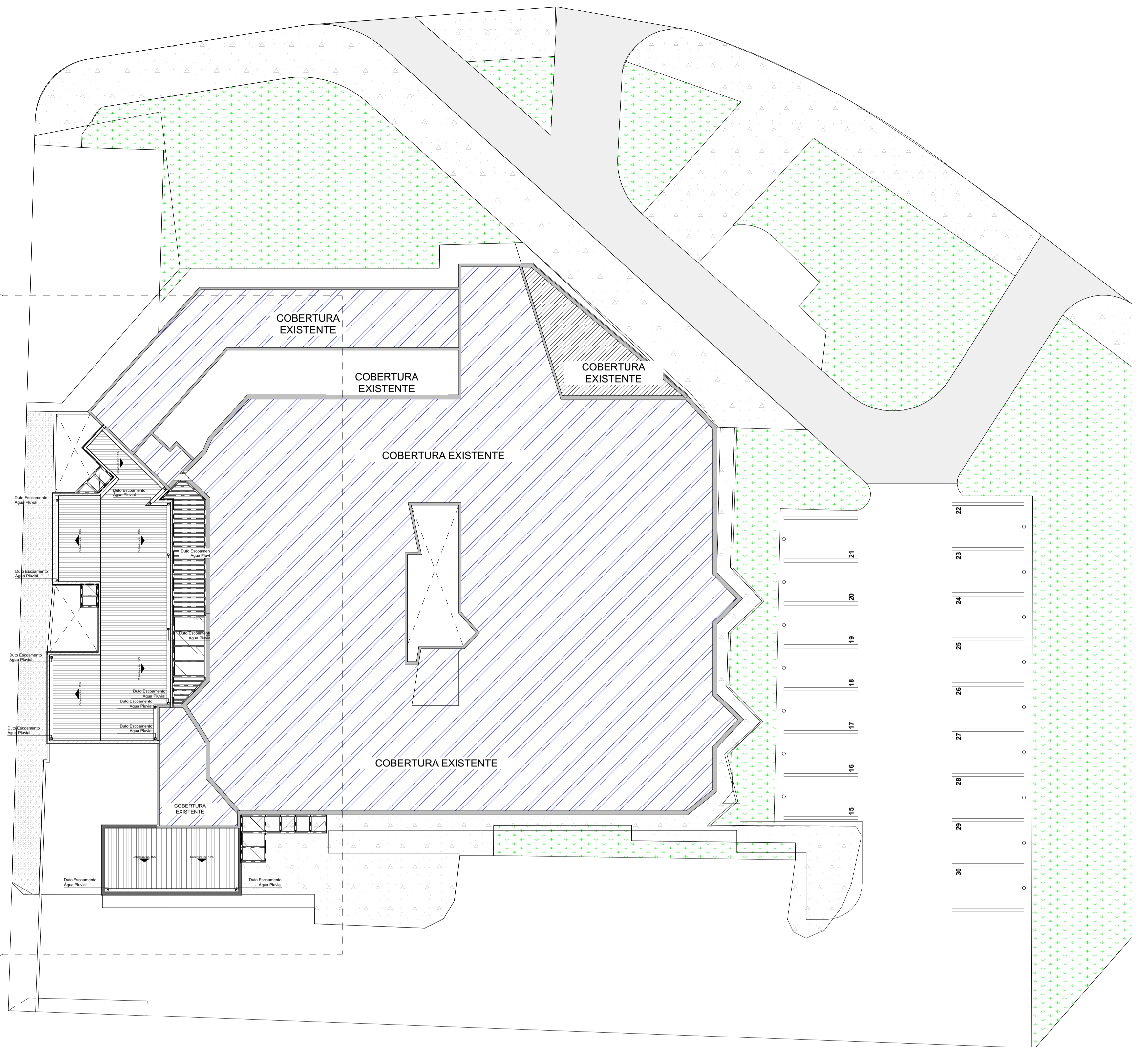

1. PROJETO DE COBERTURA
Escala: 1:150

RENATO BARRERA SOBRINHO
PRESIDENTE
Câmara Municipal da Estância
Turística de Olímpia/SP

Tulio Kitagawa Vergamine
Engenheiro Civil
5070405288

ASSUNTO:
**PLANTA DE
COBERTURA**

PRANCHA:
7/12

PROJETO:
REFORMA E AMPLIAÇÃO

INICIATIVA:
**Câmara Municipal da Estância Turística
de Olímpia/SP**

RESPONSÁVEL TÉCNICO:
Tulio Kitagawa Vergamine- 5070405288

Escala: 1:100 | 10/10/2023 | Gestão 2020 - 2024



01 PLANTA DE LAYOUT
Escala: 1:50

Mapa de Áreas		
Piso de Origem	Nome da Zona	Área Medida
Térreo	Almoxarifado	5,31
Térreo	Ampliação Banh...	5,10
Térreo	Contabilidade	12,45
Térreo	Corredor 01	11,01
Térreo	Corredor 02	3,24
Térreo	Corredor 03	4,14
Térreo	Depósito	5,40
Térreo	Jd. Inverno 01	12,14
Térreo	Jd. Inverno 02	11,39
Térreo	Jd. Inverno 03	25,94
Térreo	Lavabo 01	3,84
Térreo	Lavabo P.N.E.	4,16
Térreo	Refeitório	14,44
Térreo	Sala 01	8,96
Térreo	Sala 02	8,55
Térreo	Sala 03	8,55
Térreo	Sala 04	19,09
Térreo	Sala 05	11,65
Térreo	Sala 06	16,65
	192,01 m²	

RENATO BARRERA SOBRINHO
PRESIDENTE
Câmara Municipal da Estância
Turística de Olímpia/SP

Tulio Kitagawa Vergamine
Engenheiro Civil
5070405288

ASSUNTO: **PLANTA DE LAYOUT**
PRANCHA: **8/12**

PROJETO: **REFORMA E AMPLIAÇÃO**
Câmara Municipal da Estância Turística de Olímpia/SP

RESPONSÁVEL TÉCNICO:
Tulio Kitagawa Vergamine- 5070405288

Escala: 1:100 | 10/10/2023 | Gestão 2020 - 2024

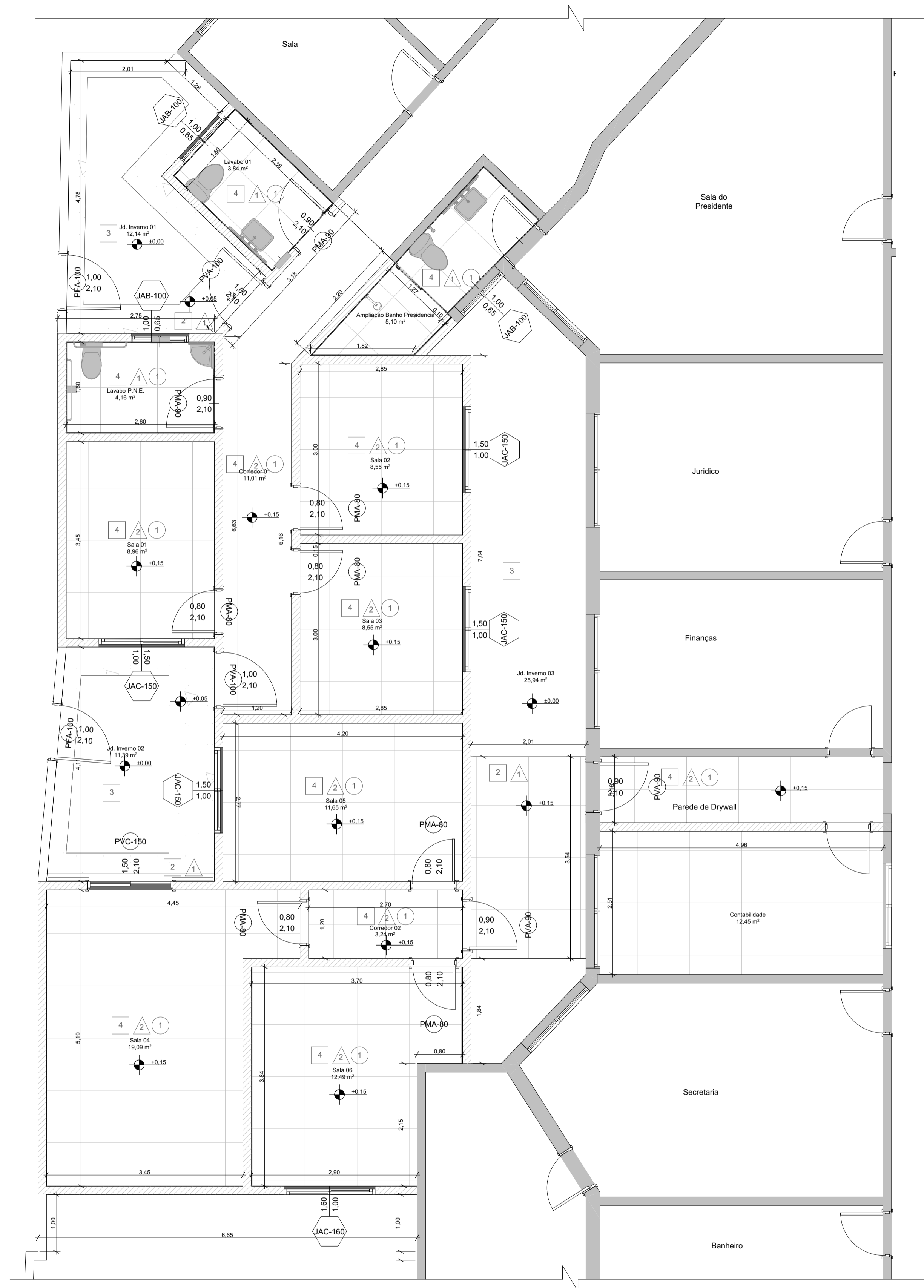

0. PLANTA ACABAMENTO
Escala: 1:50

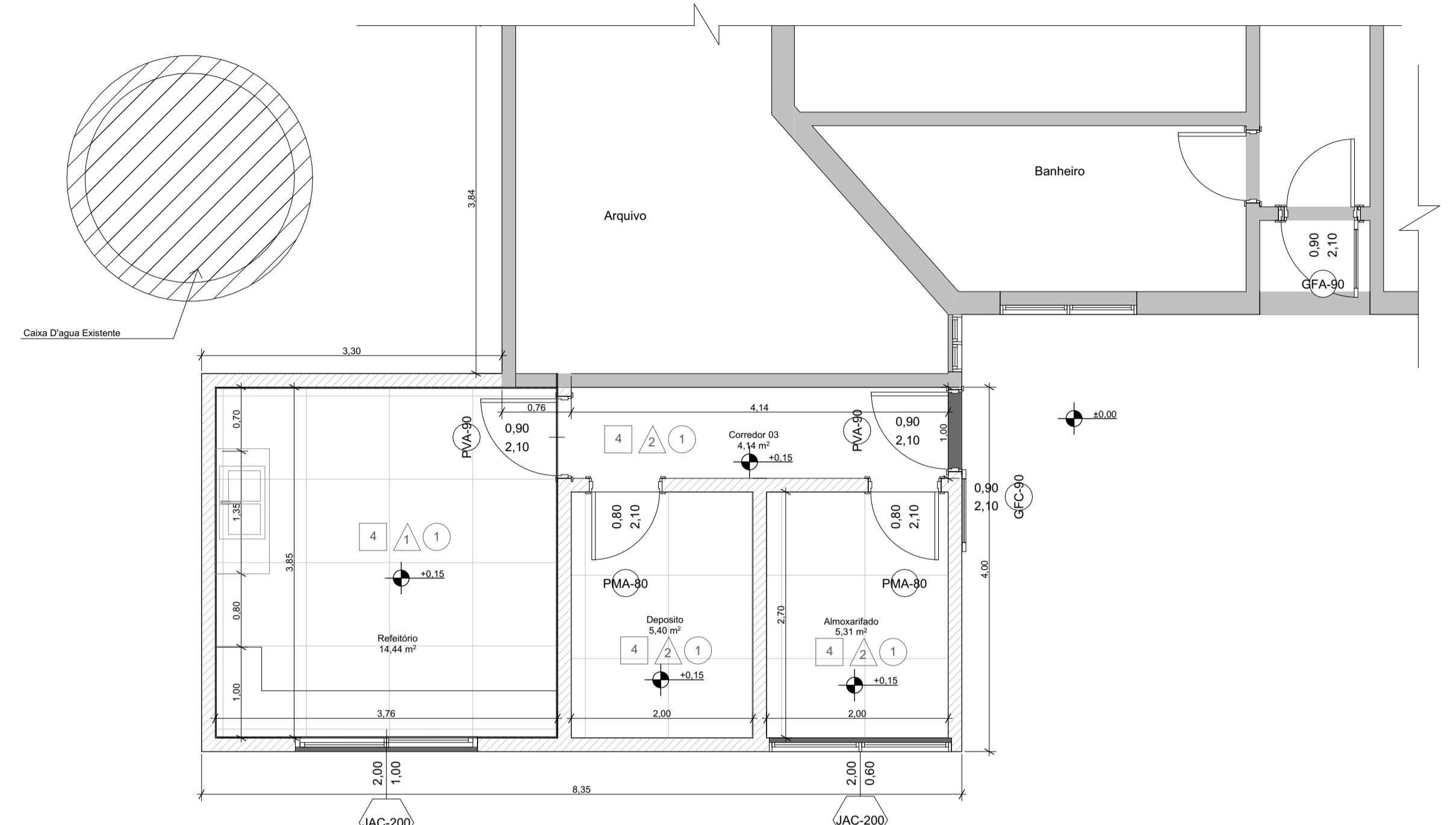

0. PLANTA ACABAMENTO
Escala: 1:50

Mapa de Áreas		
Piso de Origem	Nome da Zona	Área Medida
Térreo	Almoarifado	5,31
	Ampliação Banh...	5,10
	Contabilidade	12,45
	Corredor 01	11,01
	Corredor 02	3,24
	Corredor 03	4,14
	Deposito	5,40
	Jd. Inverno 01	12,14
	Jd. Inverno 02	11,39
	Jd. Inverno 03	25,94
	Lavabo 01	3,84
	Lavabo P.N.E.	4,16
	Refeitório	14,44
	Sala 01	8,96
	Sala 02	8,55
	Sala 03	8,55
	Sala 04	19,09
	Sala 05	11,65
	Sala 06	16,65
	Total	192,01 m²

- PISO:** □
- 1 - Piso Intertravado;
 - 2 - Piso Concreto;
 - 3 - Grama;
 - 4 - Porcelanato;
- PAREDE:** △
- 1 - Revestimento Porcelanato;
 - 2 - Tinta Acrilica;
 - 3 - Revestimento Texturizado Acrilico com micro agregados minerais.
- TETO:** ○
- 1 - Pintura Acrilica

ASSUNTO: **PAGINAÇÃO DE PISO** PRANCHA: **9/12**

PROJETO: **REFORMA E AMPLIAÇÃO**

INICIATIVA: **Câmara Municipal da Estância Turística de Olímpia/SP**

RESPONSÁVEL TÉCNICO: **Tulio Kitagawa Vergamine- 5070405288**

Escala: 1:100 | 10/10/2023 | Gestão 2020 - 2024

RENATO BARRERA SOBRINHO
PRESIDENTE
Câmara Municipal da Estância Turística de Olímpia/SP

Tulio Kitagawa Vergamine
Engenheiro Civil
5070405288

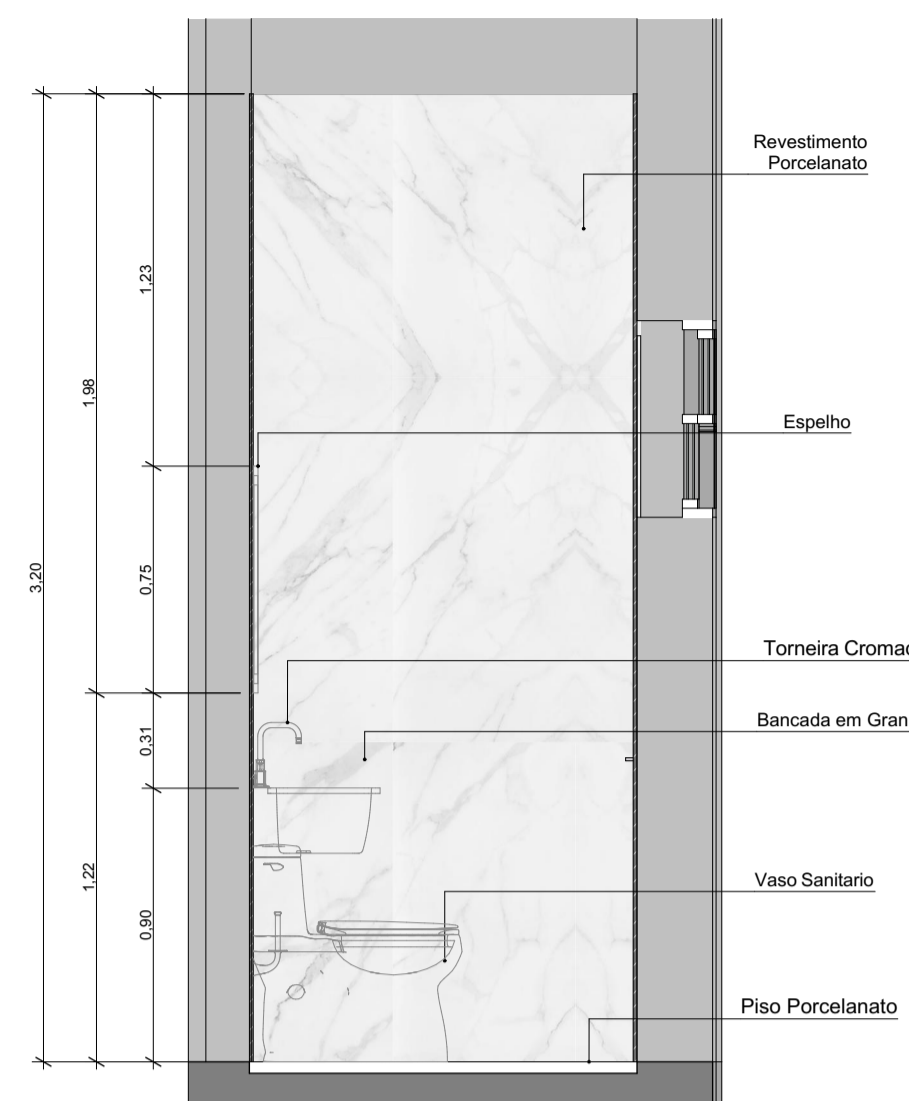

01 Banho Presidencia E-01
Escala: 1:25



02 Banho Presidencia E-02
Escala: 1:25



01 Banho Presidencia E-03
Escala: 1:25

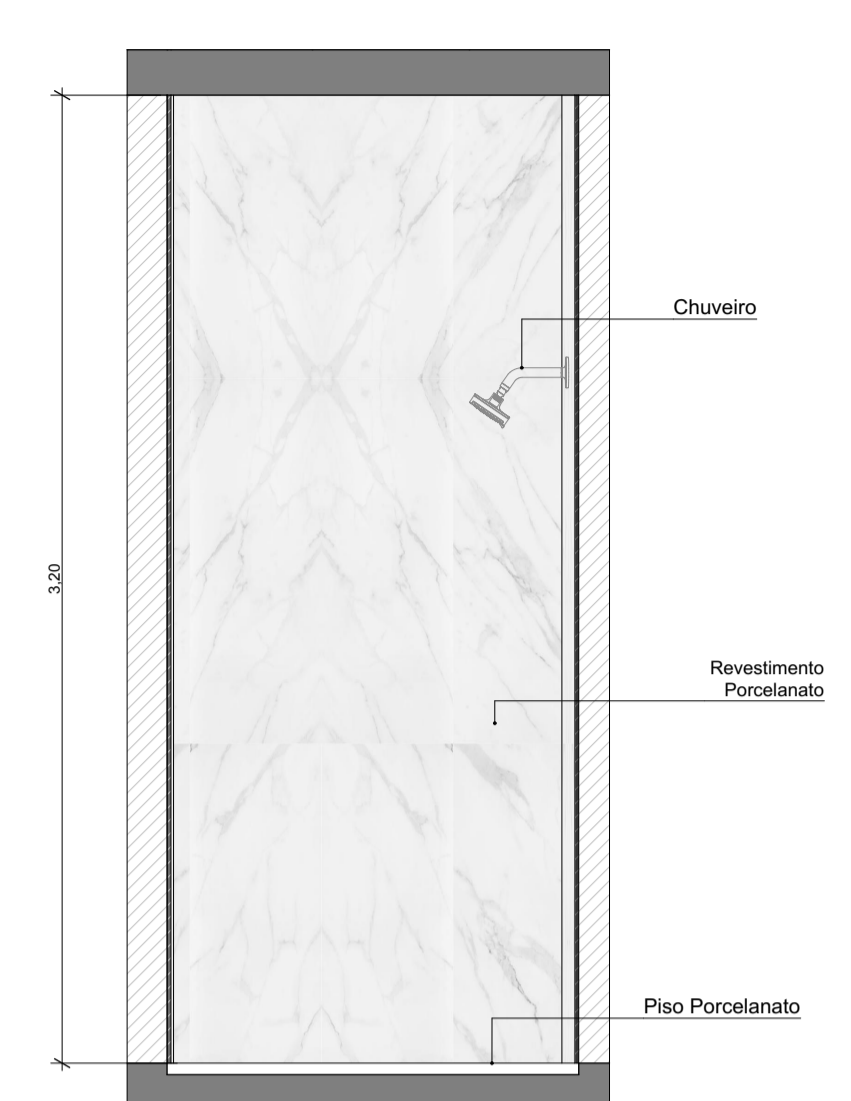

01 Banho Presidencia E-04
Escala: 1:25

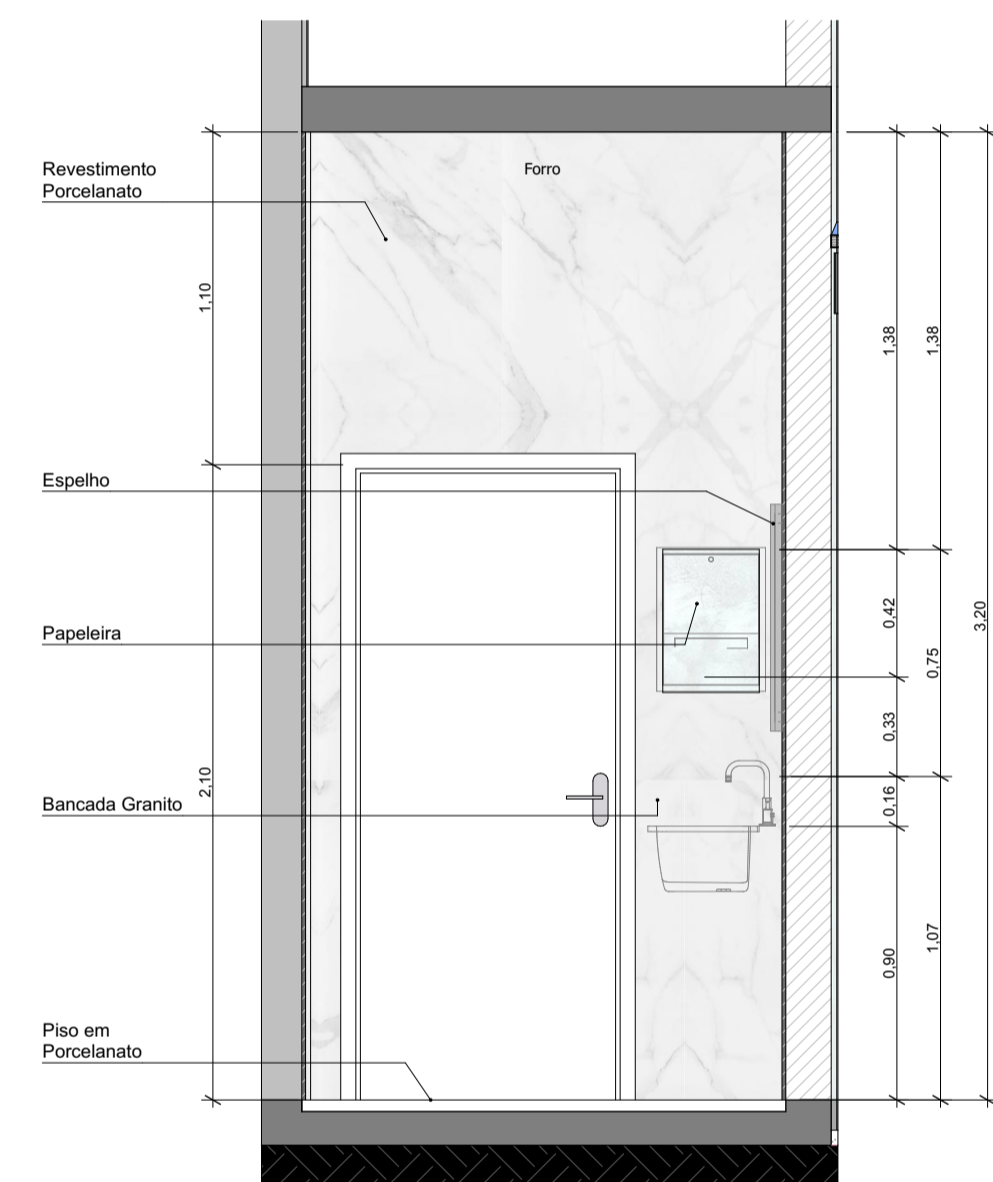

01 LAVABO 01 - E 01
Escala: 1:25

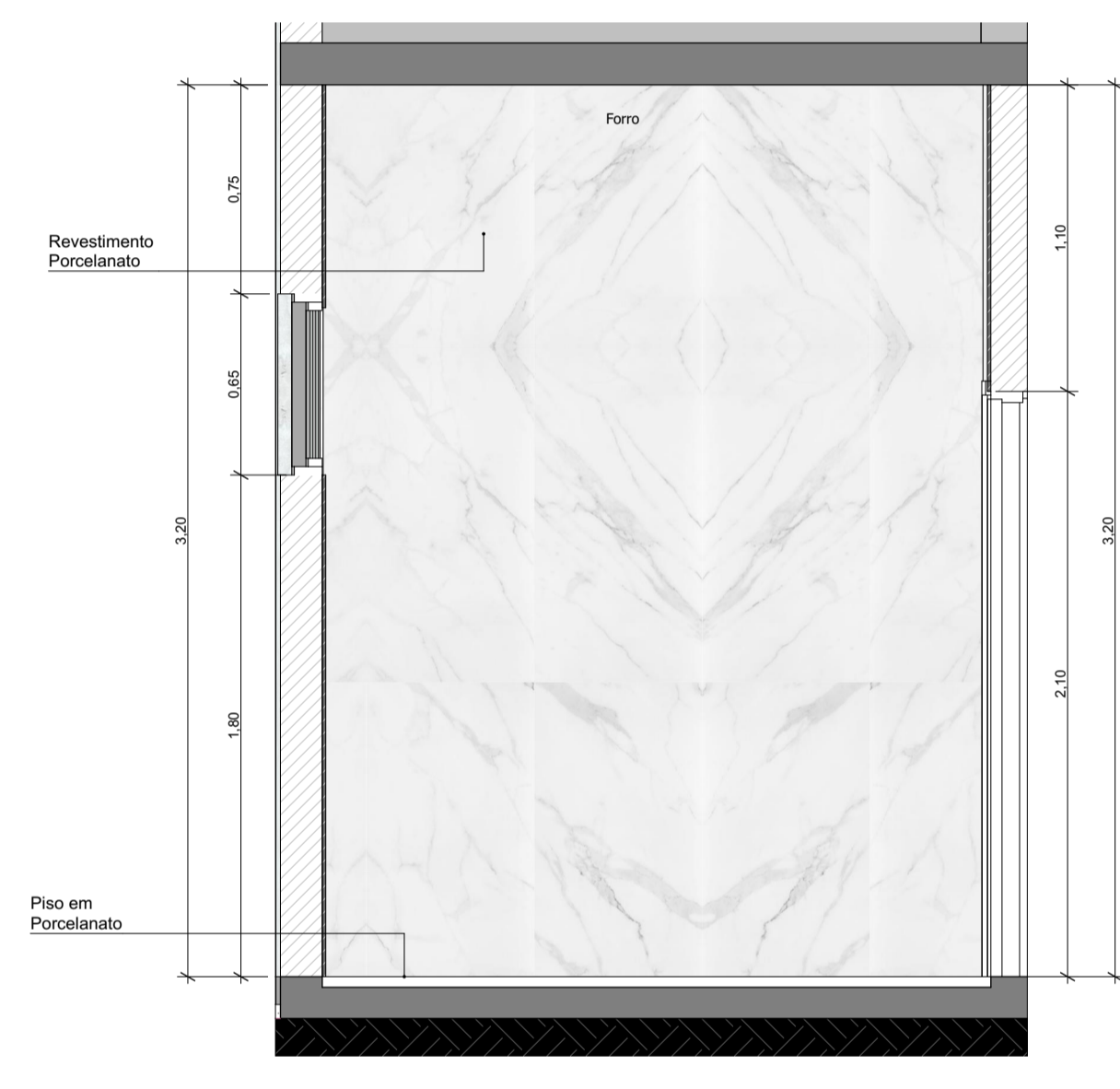

01 LAVABO 01 - E 02
Escala: 1:25

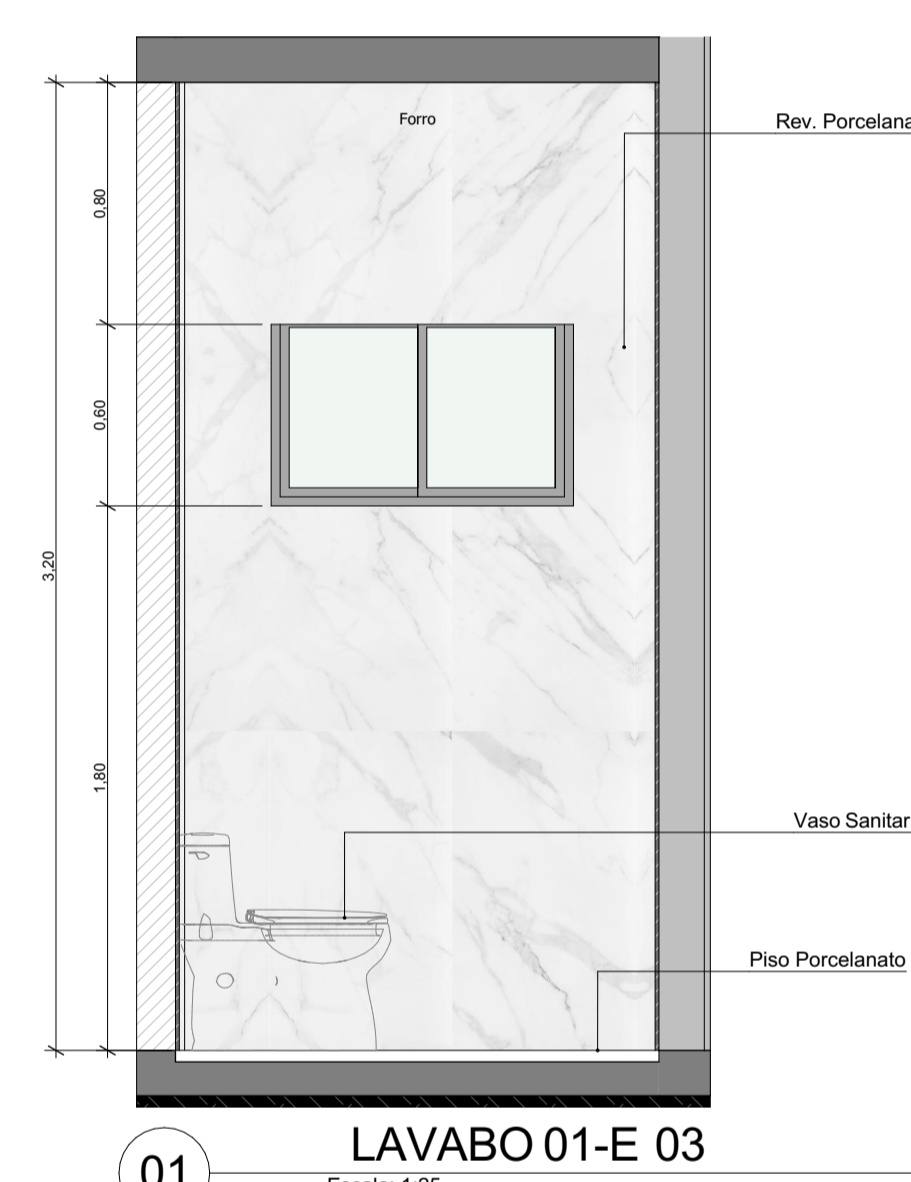

01 LAVABO 01-E 03
Escala: 1:25

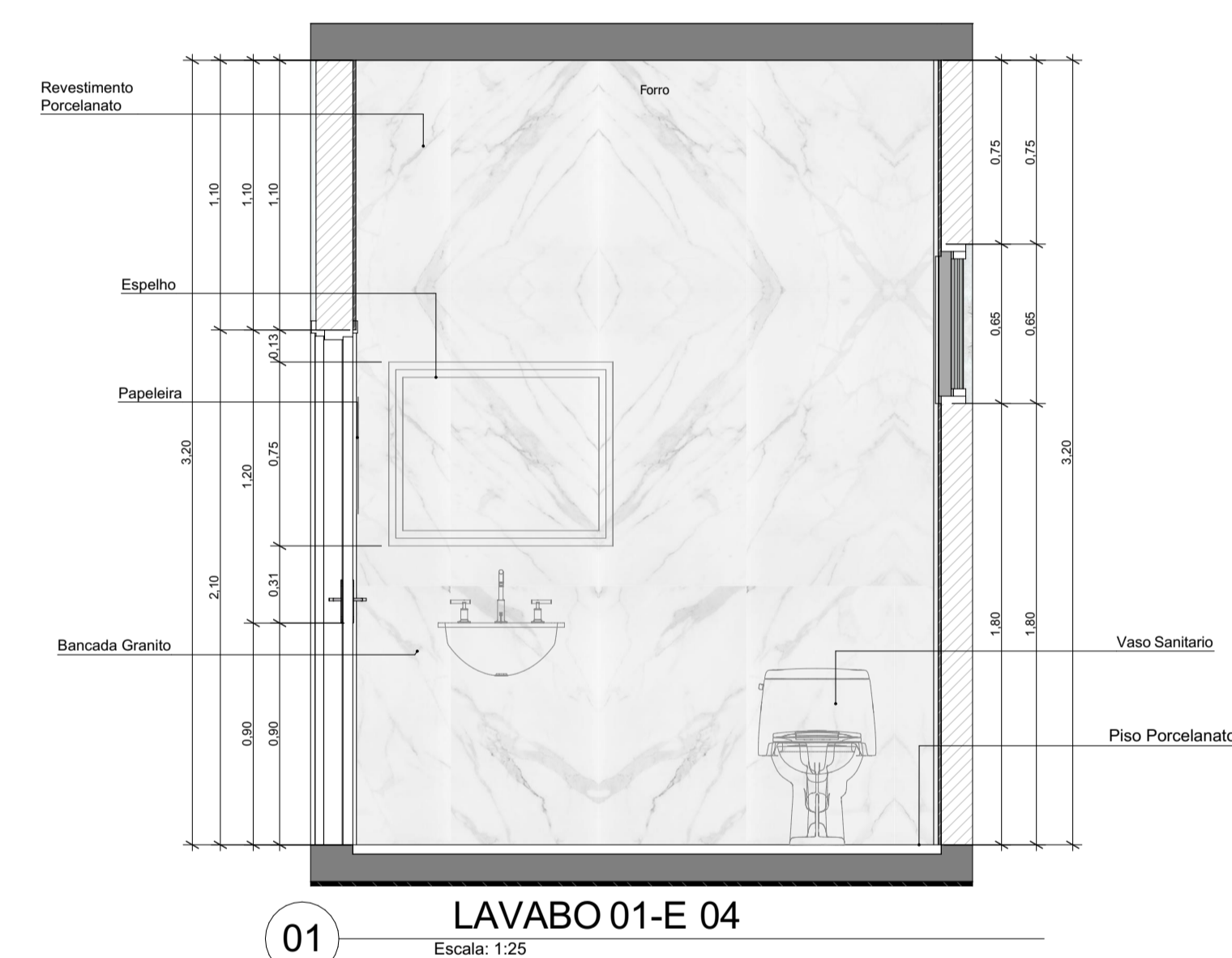

01 LAVABO 01-E 04
Escala: 1:25

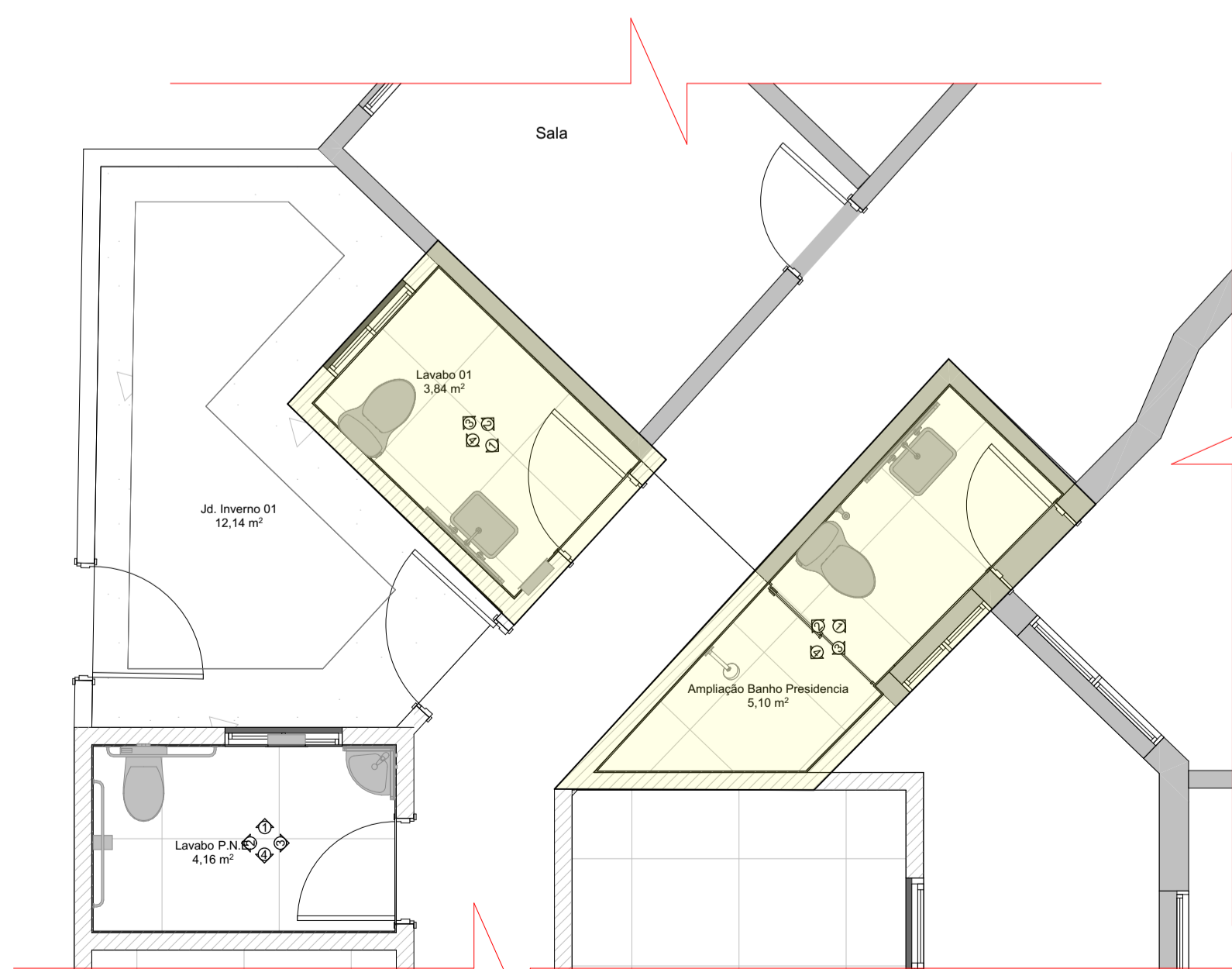

01 PLANTA BAIXA
Escala: 1:50

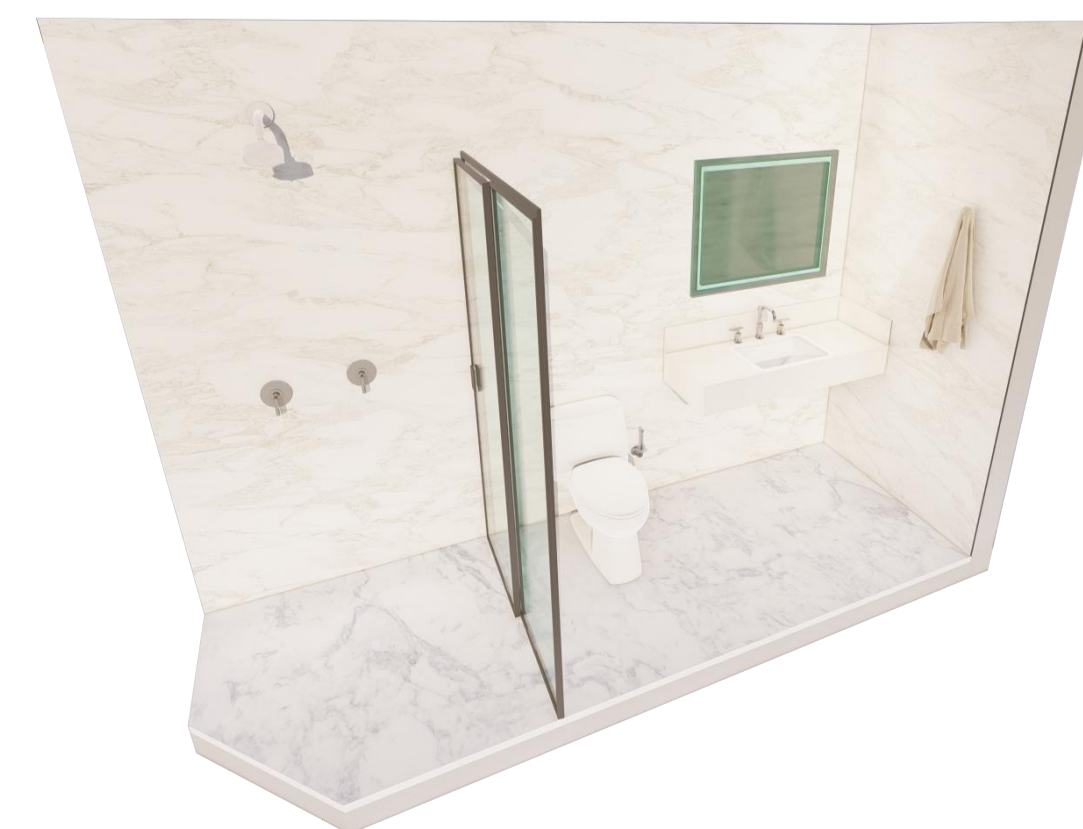

RENATO BARRERA SOBRINHO
PRESIDENTE
Câmara Municipal da Estância Turística de Olímpia/SP

Tulio Kitagawa Vergamine
Engenheiro Civil
5070405288

ASSUNTO:
ELEVAÇÕES DE INTERIORES

PRANCHA:
10/12

PROJETO:
REFORMA E AMPLIAÇÃO

INICIATIVA:
Câmara Municipal da Estância Turística de Olímpia/SP

RESPONSÁVEL TÉCNICO:
Tulio Kitagawa Vergamine- 5070405288

Escala: 1:100 | 10/10/2023 | Gestão 2020 - 2024

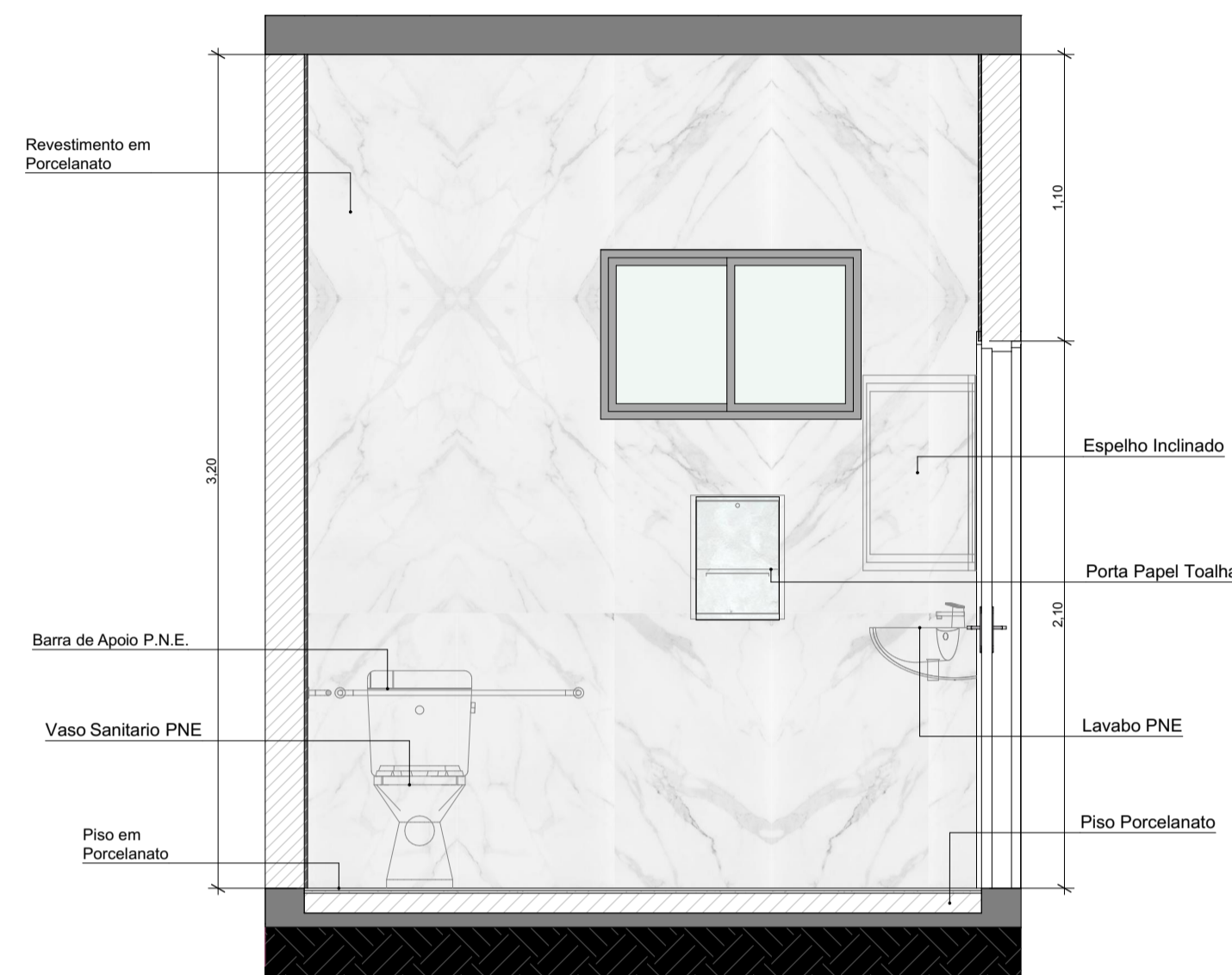

01 LAVABO PNE E-01
Escala: 1:25

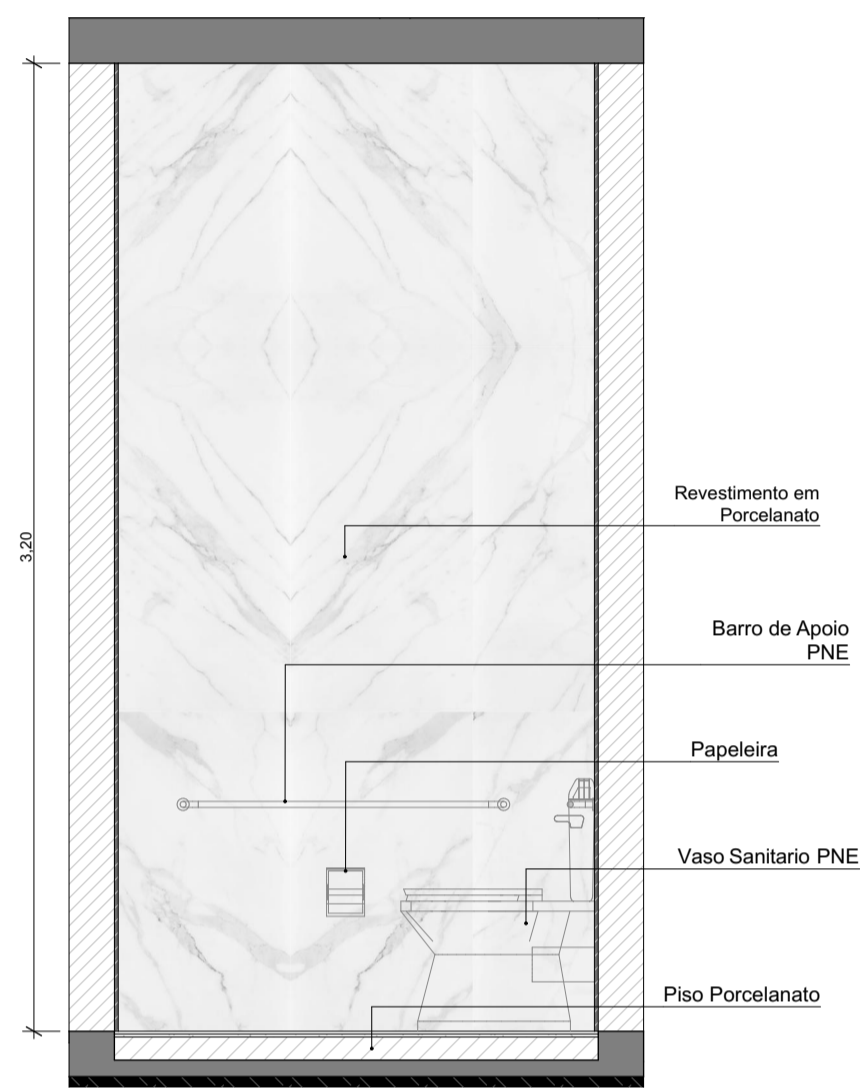

01 LAVABO PNE E-02
Escala: 1:25

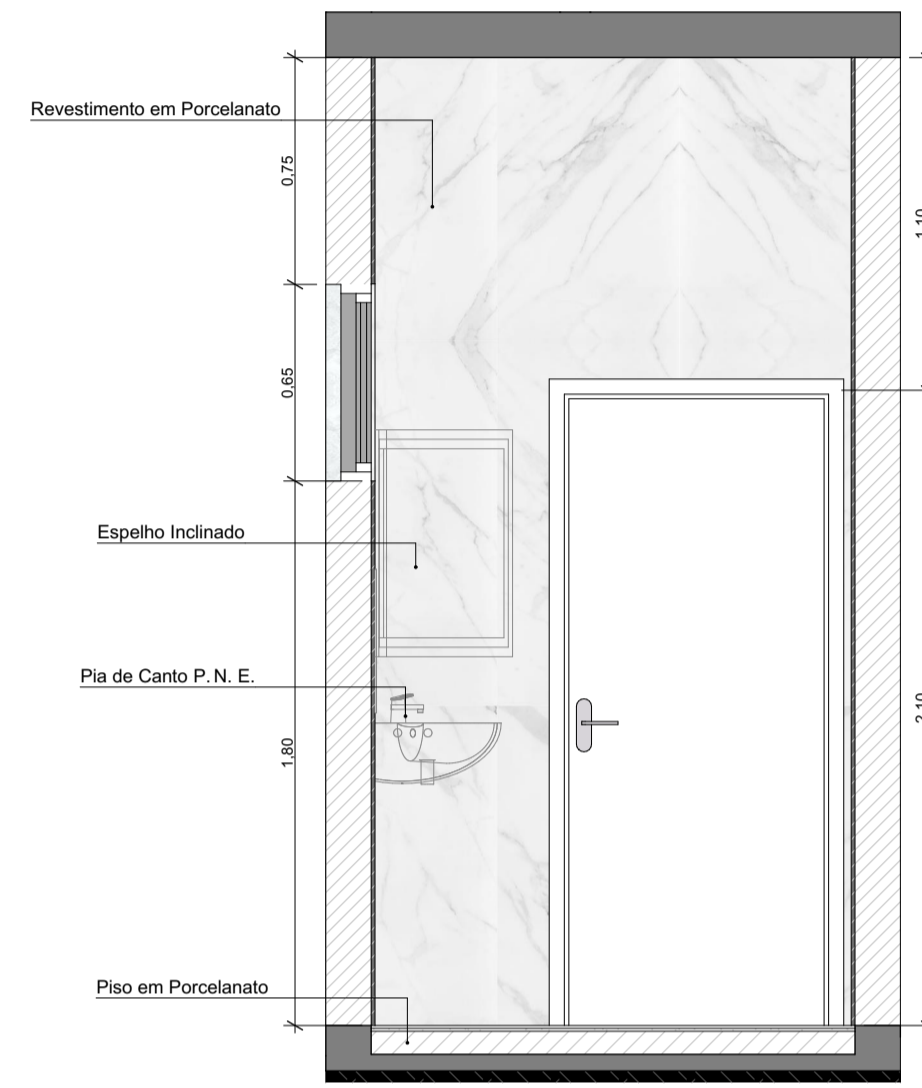

01 LAVABO PNE E-03
Escala: 1:25

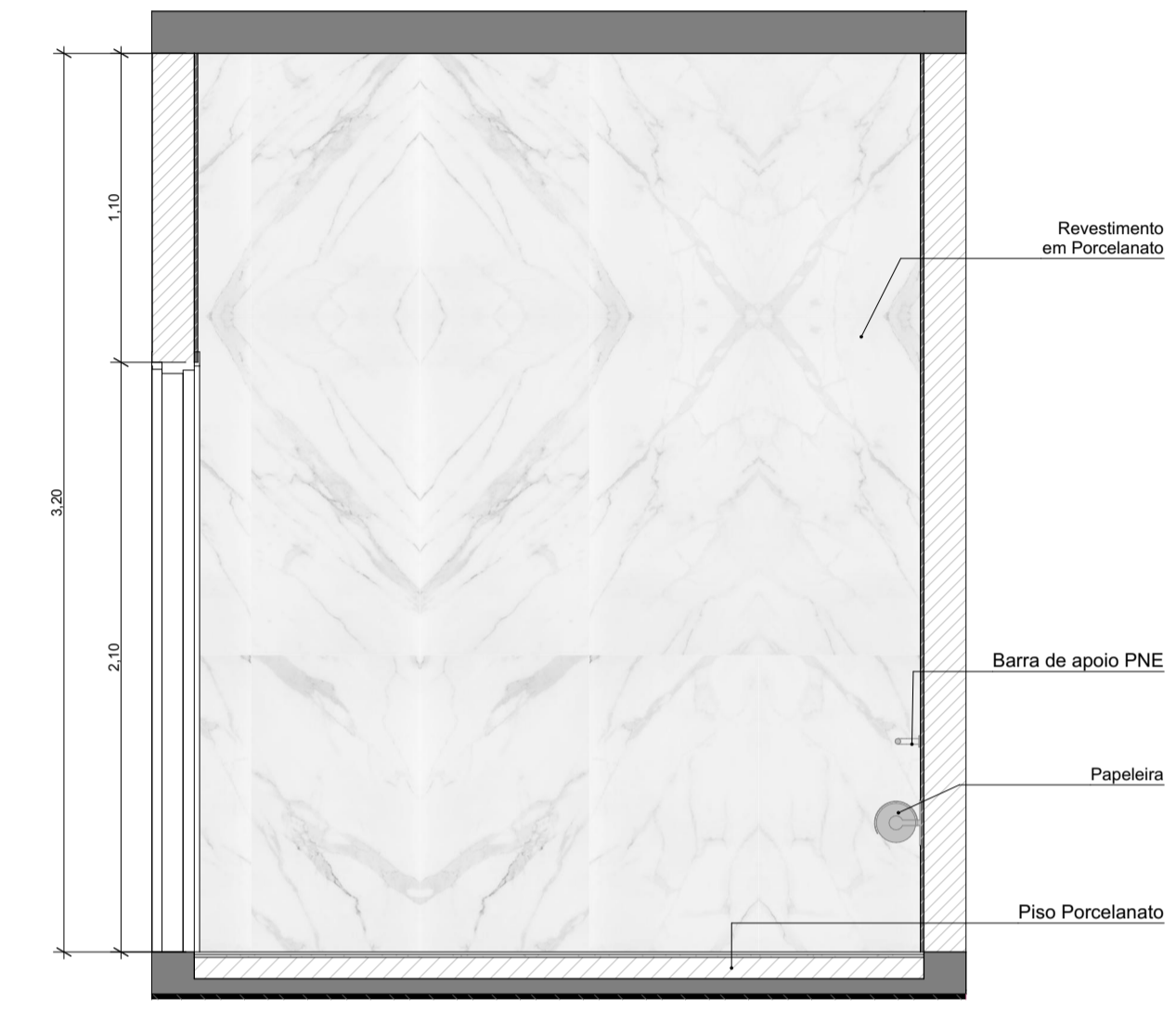

01 LAVABO PNE E-04
Escala: 1:25

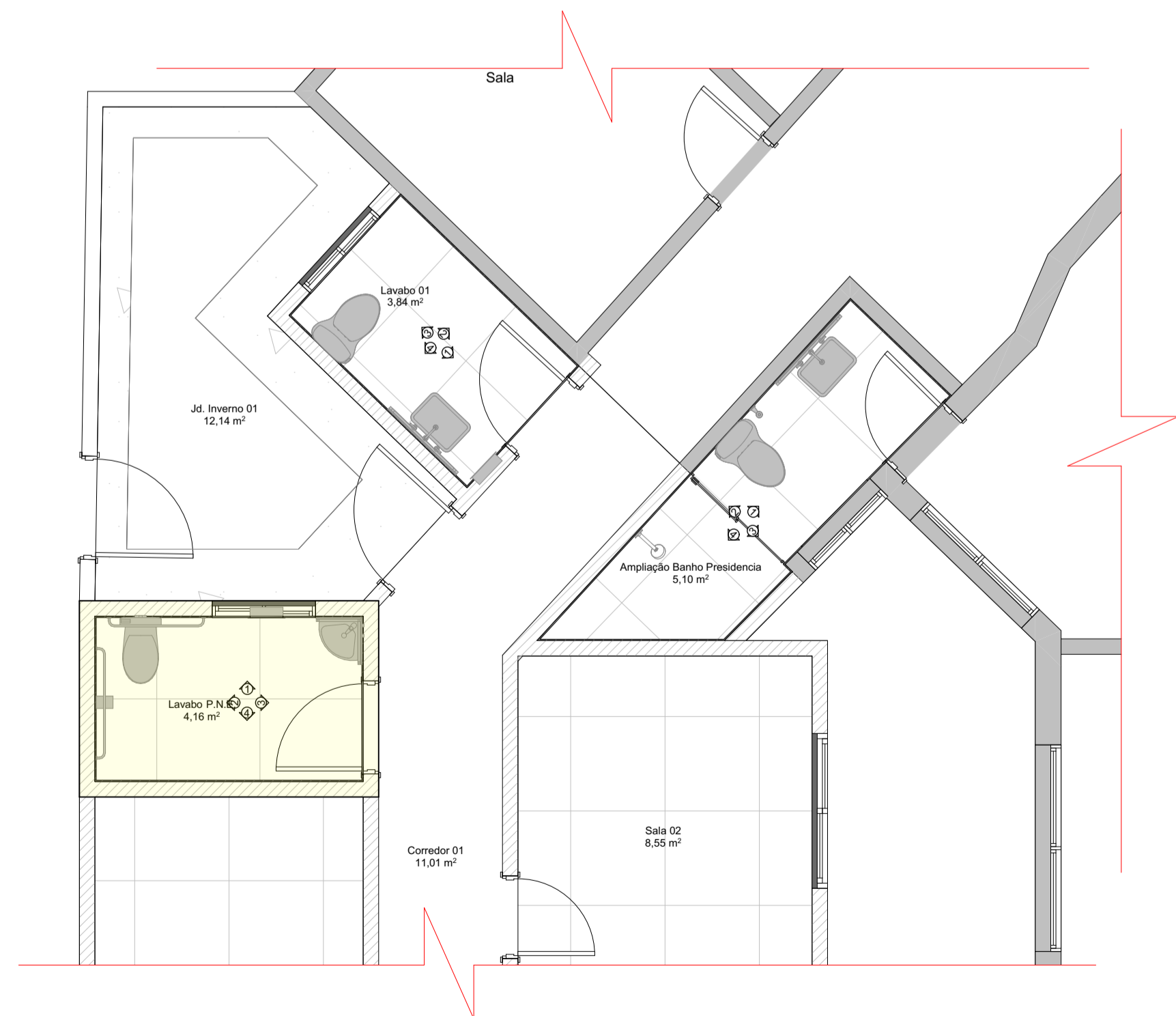

01 PLANTA BAIXA
Escala: 1:50



RENATO BARRERA SOBRINHO
PRESIDENTE
Câmara Municipal da Estância Turística de Olímpia/SP

Tulio Kitagawa Vergamine
Engenheiro Civil
5070405288

ASSUNTO:
ELEVAÇÕES DE INTERIORES

PRANCHA:
11/12

PROJETO:
REFORMA E AMPLIAÇÃO

INICIATIVA:
Câmara Municipal da Estância Turística de Olímpia/SP

RESPONSÁVEL TÉCNICO:
Tulio Kitagawa Vergamine- 5070405288

Escala: 1:100 | 10/10/2023 | Gestão 2020 - 2024

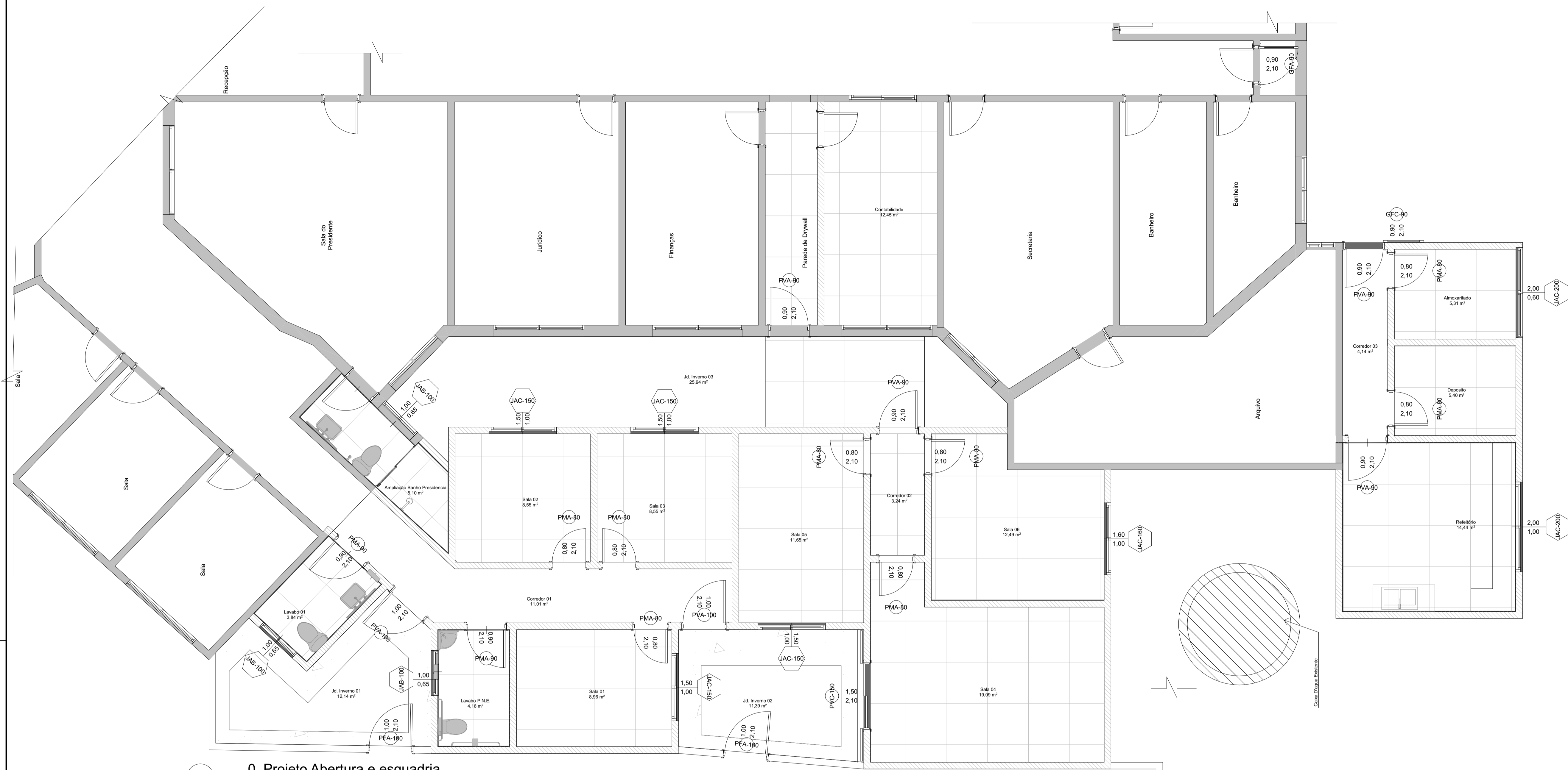

01 0. Projeto Abertura e esquadria
Escala: 1:50

PORTAS

NOME	GFA-90	GFC-90	PFA-100	PMA-80	PMA-90	PVA-90	PVA-100	PVA-100	PVC-150
VISTA PLANTA									
VISTA ELEVÇÃO									
QUANTIDADE	1	1	2	8	2	4	1	1	1
MATERIAL DAS PORTAS	Grade de Ferro de Abrir - saída Camara Estacionamento	Grade de Ferro de Correr - Refeitório	Portão de Ferro de Abrir - Acesso para rua Jd. Inverno	Porta de Madeira de Abrir	Porta de Madeira de Abrir	Porta de Vidro Blindex de Abrir	Porta de Vidro Blindex Abrir - Jd. Inverno 01	Porta de Vidro Blindex de Abrir - Corredor 01/ Jd. Inverno 2 (Vereadores)	Porta de Vidro Blindex de Correr - Sala 04
DIMENSÕES	0,90x2,10	0,90x2,10	1,00x2,10	0,80x2,10	0,90x2,10	0,90x2,10	1,00x2,10	1,00x2,10	1,50x2,10

TABELA DE VENTILAÇÃO E INSOLAÇÃO	AMBIENTE	AREA (M²)	INSOL.	VENT.	QUANT.	DIMENSÕES		PEITORIL	INSOL.	VENT.
						LARGURA	ALTURA			
BLOCO 01 (SALAS VEREADORES)										
AMPLIAÇÃO BANHO PRESIDENTE	5,1	0,64	0,32	1	1,00	0,65	1,80	0,65	0,33	0,16
LAVABO 01	3,84	0,48	0,24	1	1,00	0,65	1,80	0,65	0,33	0,16
LAVABO PNE	4,16	0,52	0,26	1	1,00	0,65	1,80	0,65	0,33	0,16
SALA 01	8,96	1,12	0,56	1	1,50	1,10	1,50	0,75	0,38	
SALA 02	8,55	1,07	0,53	1	1,50	1,00	1,10	1,50	0,75	0,38
SALA 03	8,55	1,07	0,53	1	1,50	1,00	1,10	1,50	0,75	0,38
BLOCO 02 (SALAS ADMINISTRATIVAS)										
SALA 04	19,09	2,39	1,19	1	1,50	2,10	1,10	3,15	1,58	0,79
SALA 05	11,65	1,46	0,73	1	1,00	0,60	1,10	0,60	0,30	0,15
SALA 06	12,49	1,56	0,78	1	1,60	1,00	1,10	1,60	0,80	0,40
CONTABILIDADE	12,45	1,56	0,78	1	2,00	1,00	1,10	2,00	1,00	0,50
BLOCO 03 (SERVIÇOS)										
REFEITÓRIO	14,44	1,81	0,90	1	2,00	1,00	1,10	2,00	1,00	0,50
ALMOXARIFADO	5,31	0,66	0,33	1	2,00	0,60	1,80	1,20	0,60	0,30

ASSUNTO:

PORTAS E ESQUADRIAS

PRANCHA:

12/12

PROJETO:

REFORMA E AMPLIAÇÃO

INICIATIVA:

Câmara Municipal da Estância Turística de Olímpia/SP

RESPONSÁVEL TÉCNICO:

Tulio Kitagawa Vergamine- 5070405288

Escala: 1:100 | 10/10/2023 |

Gestão 2020 - 2024

JANELAS					
NAME	JAB-100	JAC-150	JAC-160	JAC-200	JAC-200
VISTA PLANTA					
VISTA ELEVÇÃO 3D					
QUANTIDADE	3	4	1	1	1
DIMENSÕES	1,00x0,65	1,50x1,00	1,60x1,00	2,00x0,60	2,00x1,00
ALTURA PEITORIL	1,80	1,10	1,10	1,80	1,10
DESCRIÇÃO	Janela de Alumínio abertura basculante	Janela de Alumínio de Correr	Janela de Alumínio de Correr	Janela de Alumínio de Correr	Janela de Alumínio de Correr

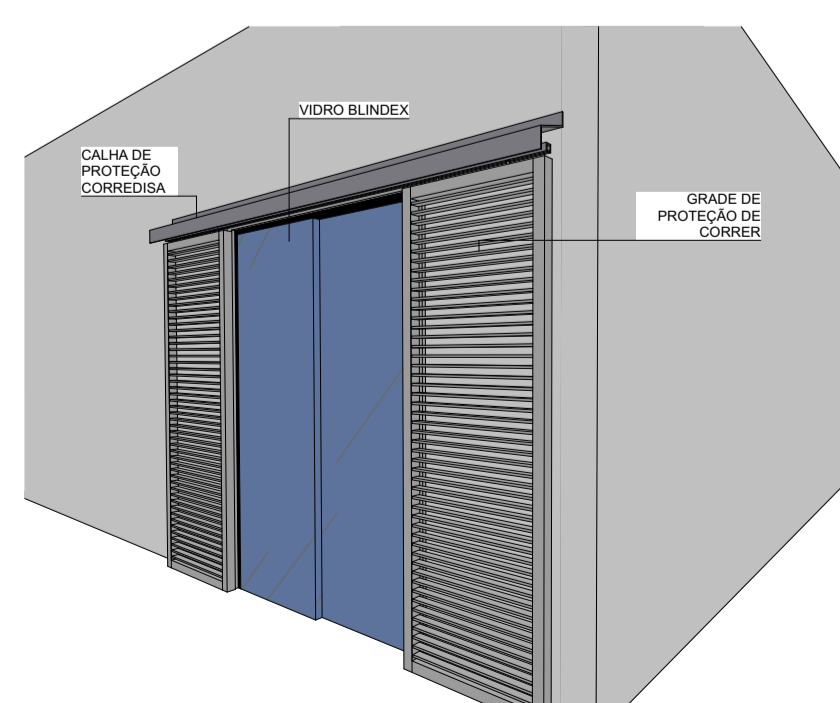

01 DETALHE PORTA BALCAO - PVC-150

RENATO BARRERA SOBRINHO
PRESIDENTE
Câmara Municipal da Estância Turística de Olímpia/SP

Tulio Kitagawa Vergamine
Engenheiro Civil
5070405288